大清光緒三十一年十月十五日共三張

申報

本館開設上海三馬路即漢口路第十八號門牌德律風一千五百九十六號蘇州揚州漢口杭州鎮江南京溫州一應大埠均設有分館以便就近購取

西歷一千九百五年十二月十一號禮拜六

上海每張售錢十二文　第一萬一千七百號　外埠照遠近酌加寄費

告白刊例

論前告白一百字起碼多則以十字遞加每日每字暫取刊資洋銀一分後幅長行告白二百字起碼短行告白五十字起碼多則仍以十字遞加刊資仍照前例

聲明匯票作廢

昨日被竊豁源棧支上海錦昌棧內王競仁匯票兩張計七百十三號十一月初七期規元二萬兩又七百十四號十月初七期規元一千八百兩十兩已向前途言明作廢原定明人要兩號并著有遺失作廢記號中外各錢莊切勿收用如有拾得者作爲廢紙具

日新盛洋貨號遷移廣告

本號今因房屋翻造暫移於大馬路東首法公館對面二洋房內照常交易俟房屋工竣仍回原處特此佈聞

怨謝不周

謹啓者先嚴少英公歿後業蒙　諸親友　光賜弔唁哀痛之餘曷勝感激現在出殯事畢已過終七應至各親友處踵門叩謝祇以　貴府居處者以致無從叩謝殊深抱歉原祈　原諒用登報鳴謝

寶安里咸在苦塊源謹白

出殯路由

誥封一品夫人任太夫人周夫人擇於十月十五日領帖十六日巳時發引由公館朝東轉灣朝南至新開路朝東至老閘橋朝南過新馬路至跑馬場轉灣朝東過泥城橋經大馬路至全安居轉灣朝北至北京路朝西至北泥城橋轉灣朝北過新垃圾橋沿浜朝東走蘇州路至永康里前碼頭登舟回宜興原籍特此奉佈

新閘橋南任公館帳房具

江蘇人公鑒

滬甯鐵路事業於本月初四日在江甯公所集議發起定於十六日午後一時仍在新閘路江甯公所開大會務祈屆時咸蒞妥籌補救之法勿任鄂督笑我蘇紳不甚勇往也

發起同人公啓

上海萬裕碼頭得月樓連捷南洋大票頭二彩聲明並批發

五會開頭彩二萬零六百七十一號批與廣有利轉拆大發源得主久源莊益康莊各三條元茂莊二條錦泰洋貨一條大豐洲蘇一條二彩一萬一千五百廿批與萬鑫利門莊分條售出共六萬元批發南洋湖北彩票克己門售八道

九月十八日第

上海同益公司承辦浙江善後分票　票准立案　一體通行　頭彩三萬元

今出第四十七會　十一月十

五日開彩在原額五萬五千號內酌抽五千號每號分爲廿則每則另售價洋二角均由本公司認銷餘票照別定價另刊章單中彩章程悉照正彩八成分派每票由總公司以及本公司均可十足兌洋上海南市洞庭山碼頭業盛里同益公司謹啓

萃昌當滿衣出售

本當所滿綢綿衣服甚多各色粗細皮衣山積照碼一律定價克己如蒙各路紳商惠顧請駕臨北泥城橋西塊本當石庫門內便是

萃昌當特白

新開仁大衣莊

本莊自印原當皮棉夾單粗細衣服其價比衆公道定做綢緞紗絨時式男女新衣一應俱全隨定隨交決不遲誤貨不合包退回換兼備四季吉服出租定辦軍營號衣價廉貨美〇上海三馬路石路口乙字三號

揚州宏發票行經理浙江分票批價照總局一律

並批湖北南洋河南及各省彩票無不克己函購原班回件

訪求小說

申報館啟

本館現擬訪求小說如有家藏未刻爲世不經見之稗官野史凡（章回）（說部）（傳奇）（彈詞）等類有願出售或倩本館代印者望先將書名價目以及書中事實撰著人姓名并書共若干册一一開示以便商訂郵資自給不合恕不修覆

電傳宮門抄

〇十四日　召見軍機　裴維侒　黃誥　廉興

江蘇同鄉京官公擬呈請商部代奏滬甯路工飭嚴核浮冒預籌贖欵初稿（代論）

此係江蘇京官公擬之初稿經同鄉多人之手而成者後由某京官據以撰成呈請代奏之定稿（已於前日錄登報首）較此稿誠爲周密而本館所以重錄此稿者一以兩稿出入之處頗足資留心此事者之研究一以見我同鄉京官之均能留意於地方公益而不復如從前京官之夢夢一以我省多數之京官已合力以挽大局而在籍閩省之士民反遲遲緩舉則可以激發其志氣一以督辦此路者既爲我全省京官所不滿意則見此自必力圖晚蓋故亟錄之

呈爲甯滬路工借欵過鉅估價過大呈請代奏飭部嚴核浮冒預籌贖路之欵以維大局事竊按甯滬鐵路於光緒二十九年由前工部侍郎盛宣懷與英國銀公司訂立合同借欵興造此事由英國駐京公使再三要求不能堅拒而起本屬不得已之舉然苟嚴立合同撙節造費減少借欵則將來易於贖回爲患猶淺乃近查該侍郎所訂合同估路價所借欵項虧損甚鉅浮冒多端輿論大譁良匪無故請爲　皇太后　皇上縷悉陳之查甯滬鐵路與蘆漢鐵路同係借欵興造然按蘆漢所借之四百五十萬磅即一百十二兆五千萬佛郎克其草約以四釐行息正約改爲四釐四毫行息甯滬所借三百二十五萬磅則以五厘行息又購地所用之二十五萬磅則以六釐行息故利息一層已比蘆漢爲吃虧且蘆漢於正約刪去酬勞之費而甯滬則購料用欵約提五成爲銀公司之酬勞故此項借欵雖名爲收九折實銀與蘆漢同而實則僅收八折半之實銀亦較蘆漢爲吃虧也抑尤可異者爲餘利憑票一事查蘆漢行車合同內第六欵云每年公同結帳後除攤還各項借欵本利各費外實在餘利中酌提十分之二酬給比公司並非於未有餘利之前先給憑票而甯滬合同則云照鐵路成本價值總數五分之一給與憑票

郎於借欵三百五十萬磅之外另出餘利憑票七十萬磅五十年內此票須照價贖回此節不獨爲蘆漢合同所未有且蘆漢所謂餘利者乃指於進欵中除去行車各項開銷及付借款之息與攤還借欵之本所餘之款而言甯滬所謂餘利者指於進欵中僅除去行車各項開銷及付借欵之息所餘之欵而言並不再於此欵中提出若干以作攤還之本故一出一入相去甚大譬如蘆漢與甯滬兩路於一年內所收進欵除各項開銷及付借欵之息外同得一分之利即本銀之十分之一則蘆漢尚須提出一半以爲還本之用所餘之五厘方爲餘利而甯滬則不提還本之欵所有一分全作餘利是甯滬之餘利爲銀公司所得者實爲蘆漢之倍也且蘆漢之比公司僅於借欵未還淸以前分餘利十分之二而甯滬之英公司則借欵雖還淸而餘利非五十年後不能停付也總之蘆漢之借欵四百五十萬磅九折得實銀四百零五萬磅三十年內贖回須還本利共祗合銀八百四十一萬零五十磅是所償之本利僅所借實銀之倍甯滬之借欵三百五十萬磅其中之三百二十五萬磅既去九扣又除五成酬勞僅得實銀二百七十七萬磅益以購地之二十五萬磅亦僅得實銀三百零二萬八千七百五十磅而其所還之本則須三百五十萬磅加以五年之小票五釐行息八百十二萬五千磅及購地欵六釐行息七十五萬磅是所借之實數僅三百零三萬磅而其所還之本利有一千二百三十七萬餘磅之多且其餘利憑票若不能贖回則以每年得一分之餘利計之五十年中應給彼之餘利又共須銀三百五十萬磅是所償之本利共爲所借實銀之五倍也然此猶就磅價不漲銀價不跌言之耳設使此五十年內金價日貴亦如五十年前之於今日則所還之欵更將十倍或十數倍於所借之欵即今日所得之實銀三百零三萬磅約僅合華銀二千二百七十餘萬兩將來或須以華銀二萬餘萬兩或三四萬萬兩還之也借欵之吃虧如此其甚盛宣懷於訂約之初不慮及此而貿然與之簽定合同其用意誠不可解然而事屬已往姑置不論則請言該路估價之浮冒

未完

慶邸擬聘日人爲財政顧問官

○十三日北京電云慶親王因奉天將軍趙爾巽之請已決意聘請日本人爲財政顧問官襄理滿洲財政譯字林報

比公使反對鄂督粵漢鐵路借欵條約

十三日北京電云比國公使於鄂督張之洞與英國所訂粵漢鐵路借欵條約竭力反對其故緣比國本有美國若不承辦當由比國接手之說今張督忽變前議故現在比公使常與法公使商議欲使比法兩國得受同等之利益云譯字林報

粵漢鐵路接收契據轇轕電令盛宣懷清理 廣州

○粵漢鐵路接收各件前經大憲札委王道秉恩在談瀛閣開局辦理現聞所有一切契據數目甚多轇轕日前某西人開送購地契據約值十二萬二千餘後經接收局核算則應值三十九萬八千餘不符甚鉅顯有弊端故大憲已電致上海盛侍郎責令與某美人淸理此事矣又鄂省查點粵東三水契據二百五十餘畝亦已電請王道查對隨由王道電覆數目不符聞亦須澈查也（空）

張管學電覆湘學界人並無割閩換東三省電 長沙

○湘省各學生會議爭回割閩換東三省一事已兩誌前報茲悉復議之日由發起人電達北京詢問確耗並發電蘇浙燕豫蜀晉等省學堂一律傳知旋據燕湖復電云長沙湘學界派員到甯忠益學堂會議又接北京張管學來電云文正祠張密湘學界電詢割閩換東並無其說請轉告湣東（此張管學電復省城曾文正祠乃兄雨珊觀察寓第轉告學界中人故電文如此）湘省接電後已發電蘇浙等省據情轉告矣（初）

紀連州鬧教詳情 廣東

○本月初二日連州地方教案已由西報譯錄報端茲復由訪友詳述此事之原委云本月初一日爲該處士民迎神建醮之期附近美國長老教會醫院美醫生嫌其喧雜有碍病人出而禁阻士人不服喧鬧間醮壇神像不知被何人推下士人疑美人有意毀壞益動公憤各匪徒即乘機與美人爲難當即焚毀美敎室一間美醫院一間美教民什屋數間殺斃美人五名四女一男一美醫生之妻麥哥利一醫生之女一美牧師皮利及皮利之妻一美女醫生嗜士駱重傷美人二名一男名麥多利女名畢打臣現均在州署當時暴徒將已死之人剝去衣服出懸示衆營縣不及彈壓美領事立即電達督署岑督接到惡耗即飭統領常備軍崔太守祥奎即日拔隊赴連立派莊司馬允懿及兵輪左翼邱志范赴連會同協力辦理洋務處溫道宗堯亦已往沙面道歉聞初六晚美國特派兵船駕利好一艘駛往該處以防後患云（谷）

按此案前日迭譯西報以聲音相同均作廉州今訪函爲連州故從之

嚴查秘密會黨 鎭江

○此間官場接奉大吏密飭以長江一帶有秘密會黨潛謀不軌鎭郡爲南北衝衢應即一體嚴密查拿以保地方治安是以日來營縣均異常認眞從事巡緝云（此）

紀橫瀝鹽局被毁情形 廣東

○惠州府歸善縣橫瀝鹽局被民拆毀已紀前報茲悉該處人民向以醃菜爲業就地買鹽鹽埠則於法沽外路落船醃菜每笠抽收鹽餉錢一十八文并不重抽鹽釐亦不屯鹽勒買近日改設分局民間菜鹽食鹽必由鹽局買賣醃菜鹽餉則又照舊抽收買鹽入局每百斤給價一兩零八分向局買鹽每百斤價銀一兩八錢鄉民生計困難每以重征爲懼適有外來男婦挑鹽至局求售不知因何口角爭鬧時赶墟鄉民聞聲趨集愈聚愈衆一湧入局倡言分局懸價重征竟將門窗房屋即行打毀云（谷）

九江道稟近日辦理樂平巨案情形 南昌

樂平巨案刻又經九江道瑞觀察將近日辦理情形具稟胡撫略謂

張童一案主謀首兇張仁里初據獲犯張瑞炳供指逃往弋陽縣境之報恩寺當經勒令寫信由職道派弁改裝易服督同張瑞林之子前往誘拿業經逃走又訊出張仁里逃後曾到其婿馬香古長媳蕭氏兩家各住一夕馬香古之妻爲張仁里愛女蕭氏與張仁里有染張仁里下落該兩人無有不知隨傳諭馬姓合族管事將馬香古交出並派人誘查蕭氏現在何處去後於二十九日據報馬香古今在劉坊村劉和尙家尋獲已經扭出村外突被劉和尙率帶多人奪回並將馬保順保龍保文保敎四人繩綑毒毆請兵往救職道飭派袁管帶楚英帶兵一排馳往勒令該老板劉詠懷交出馬香古劉和尙並馬保順等該處距紀綱村約五十里抵村時馬保順等猶繩綑橫陳於地親解其縛一面傳劉詠懷問以劉和尙馬香古兩人胡不交出佯爲不知該管帶卽握其手以出開隊俱行約有二里聞後面人聲喊吶而來追至十二里有橋地方劉人已有數人追及持刀砍我之兵我兵負傷轉身以鎗刺擊並開鎗一排甫行却退派人探問實在格斃一人格傷二人我兵受傷四名劉詠懷在村看管仍勒交劉和尙馬香古又同日王子廟有童大平老者被張日林糾約多人殺斃其命共傷十餘處兇首已獲供認不諱前次聚圍童村並且殺人放火現已由縣驗報職道擬將此犯併案稟辦樂民蠻野凡係聚族而居者無一家不有鎗砲現勒令大戶各姓呈繳鎗砲已據馬徐胡葉王五姓陸續呈繳槍砲七十餘件矛子四千餘根惟樂平知縣一缺最關緊要不可一年一換愼選胆識兼優之員並予以便宜行事或冀長治久安挽回風氣云云（可）

典商請以洋銀估價（蘇州）

○日前蘇州府屬福泰同昌等松江府屬濬裕恒大等常州府屬濟豐濟恒等各典當公稟撫藩臬三憲略云典鋪質物從前類以銀數估價故質票書幾兩幾錢字樣迨洋元流行民間往往不用銀而用洋估計當本遂專以制錢爲衡其當本較多之戶率以銀洋合錢而零星質戶則仍復用錢自光緒甲午以來制錢日缺錢價漸漲每洋一元僅止易錢八百數十文各省鼓鑄銀角以輔制錢之不足乃銀角日多制錢仍見其少由是當贖貨物悉以洋元銀角使用折合時價出入已多參差近來銅元充斥洋價驟漲從前當貨之時每洋一元合時價八百數十文或九百文者今取贖時每元作錢一千文矣作錢一千數十文矣貴當賤贖虧折匪細將來銅元日廣一日則洋價又將日漲一日故論者謂於洋價甚賤之時質物於甚貴之時取贖除償息外可獲贏利夫集資應當便民緩急乃轉令黠者得以操其奇贏則病商莫甚現經商等公同集議除已經當存之貨不計外嗣後當鋪質物概以銀洋估價其質票內書一兩者作洋一元書一錢者作洋一角其分釐數目仍照銅元時價核算進出一律庶於典商不致有虧於質戶亦並無所損云云（業）

商部電覆公司註册定章（廣州）

○廣州總商會因商號註册事於初三日電稟商部請示辦法隨奉電覆云各省公司行店均須由部註册商會只應將原呈加蓋圖記並所繳公費代寄本部核辦所請在商會逕行註册與定章不合應毋庸議商部支印（谷）

敎練處添派提調（杭州）

○浙省敎練處曾由前任聶撫奏請俟明歲酌議開練現先設立辦公處派委伍元芝高尙穡范一奇三員爲提調刻因伍守革職奉署撫瑞興亂飭承乏武備學堂總辦之三六橋司馬兼敎練提調外刻又續委杭州府宗守材太守培兼提調差倂飭候補同知劉鶴笙司馬頌年與仲儀亭鹺尹鳳爲正副文案（必）

農務試驗場擬改農業學堂（長沙）

○湘省北城外農務試驗場自升撫院趙次帥創辦後經提調李子襄別駕祚長竭力經營頗著成效惟原訂章程係兼農林蠶三科茲因該場及附屬地址面積不大而所籌經費又多不敷遂擬改爲農業學堂附屬蠶業講習所由監督路君孝植斟所擬大概章程並請籌撥開辦常年經費詳稟撫轅日前已奉批示略謂據稟各情以節經費不爲無見惟農林蠶三科有密切之關係仍應兼營並顧今既改爲農業學堂應就該學堂學科分列農林蠶三門聘請敎習分門敎授再行逐漸推廣其敎習應暫用中國人俟擴充後再擬聘洋員所有辦法暨章程應由該監督會同該提調李倅另擬稟候核奪一切經費仍俟定議後再行酌撥云云（初）

創設勸工陳列所（廣東）

○廣州府陳望曾太守現在省城司後街設立勸工陳列所已將辦理情形通稟上憲茲奉岑督批示略云粵省物產豐饒商務繁盛惟於工藝一事向無研究而提倡之者據稟設立勸工陳列所調查天產美術兩種品類俾資觀摩具見熱誠振興深堪嘉許惟該府爲各郡邑之表率省會尤羣流所具瞻須悉心詳訂章程妥辦具報仰廣東商務總局會同布政司核飭遵照（谷）

札飭籌開天生港商埠（南京）

○江督周玉帥以通州天生港自開商埠一節前經劉峴帥奏　旨籌度情形奏請開辦未定開辦之期茲准張季直殿撰函稱開埠事海通兩州一體海既先舉通亦難緩圖等語當查得通州居長江北岸東距上海二百七十里西距鎮江三百九十里究竟通州開埠隸滬隸鎮二者孰便應由上海鎮江二道會商稅務司派員到通州將河道淺深何處應泊輪船何處可設埠頭設立分卡應隸何關每年進出貨物若干約能收稅若干逐一詳勘訂期約會張殿撰同往妥籌辦法通州內河爲常鎮道所屬應由郭道行知通州恩直牧現署丹徒郭令一同前往會勘詳細具覆業已分札飭知矣（閩）

郴州礦產甚富（長沙）

○前據郴州直隸州金直刺蓉鏡稱郴州所屬礦產甚富惟土法開採獲利甚微自南路礦務分公司赴郴勘探遂操全礦之權惜資本不裕不能一律收盡未免棄利

於地殊爲可惜（初）

委員赴江甯查礦（長沙）○候補道涂觀察懋儒奉撫憲龐渠帥委赴江甯查礦閫係日前奉旨清釐礦務因江督周玉帥呈請商部委查三江礦產並集股試辦禁止私售請飭各省一律援照辦理等情故湘省亦有委查之舉（初）

擬開沿韓國航輪 ○韓京來函云中國行駛外洋商輪久未推廣即日韓鄰境亦付缺如現有華商之旅居韓京及仁川者以輸運貨物概由德法郵船運費頗昂於商務諸多不利擬於仁川埠設立輪船公司標明華商字樣先以運貨船廈門號一艘運送貨物往來仁川營口烟台上海等處三星期周行一次聞該公司並擬增添船隻以開周行韓國沿海之航程（冬）

禀陳新法化煉泥煤（杭州）○近有餘姚縣職商宗尹慈來杭投禀撫轅稱能以秘法自製之藥化泥爲煤名曰宗煤業經購售一空並以代薪等語當奉批飭商務局考驗惟揣悉原禀文義似近荒誕且詞意亦多不貫未識果能言行相符否（必）

大風爲災（鎭江）○鎭郡江面一帶忽於十三日颶風大作波浪掀天舟楫之沈沒者甚多此外倒屋傷人之事亦難以數計云（此）

鄂督諭飭停造賓館（武昌）○張督前委張虎臣鎭統齊耀珊太守等在大朝街起造賓館規模頗爲宏壯嗣聞江南省所造賓館中外賓僚皆不過閱終年閉置徒費巨資爰飭委員改造大小公館四五十區租賃候補人員居住以收實益（乃）

飭催開辦女犯習藝所（北京）○日昨政府王大臣擬通咨各省督撫略云前刑部奏准婦女犯罪收贖銀數太微不足以昭儆戒擬請變通章程婦女犯罪除笞杖照新章一律改爲罰金外如犯應遣軍流徒係不孝及姦盜詐僞等項舊例應實發者改爲留於本地習藝所一體工作以十年爲限等語相應咨行各督撫將軍都統嚴飭所屬務將女犯習藝所作速推廣實力開辦如尚未成立以前所有女犯暫予監禁其有因循不辦者著即詳參云（火）

楚報主筆並未定罪（武昌）○楚報主筆張漢傑雖監禁府監起居頗能自由自九月二十一日以後至今並未提訊其案亦未定讞乃外間紛紛謠傳謂已定監禁十年之罪其實未見明文也（乃）

蘇撫陸致上海道電（爲仍請開弛米禁事）

儉電悉漕運民食誠不可不慮惟據兩司以穀賤傷農力請弛禁常昭紳士來函所議亦同弟以此事不厭推求復飭藩司會商省紳旋據函覆內地存米甚多若不以時節宣將昔日平價利民之政流爲過糴傷農之政言詞甚爲懇切且由弟查閱報章月朔滬市最高之米價僅五元核與香帥前奏弛禁成案相符兩司詳文亦到當經電商玉帥覆電照辦刻已酌擬電奏請由甯譯發好在僅弛三月如漕價定後逐漸飛漲或外運過多即當照約先期示禁仍屆時察看情形辦理可也電奏另文行知特先奉聞（容）

蘇撫札飭保送遊學預備科學生 ○上海縣汪大令奉蘇撫陸春帥札文內開蘇省奏明設立遊學預備科應招學生須年在十六以上二十四以下曾習西文方能保送以便定期十月十九日考取將來西文以三年東文以年半爲限一經畢業即派赴外洋遊學合應札飭所屬州縣一體曉諭等因大令接奉後已遵照出示矣（近）

俄巡洋艦欲赴浙江考察商情 ○拘留滬江之奧斯科俄國巡洋艦艇近日欲赴浙江等處考察商情故於前日商請俄領事閣君照會上海道袁觀察核示（近）

日報祝賀英皇萬壽 ○十三日東京電云日本領袖各報於英皇萬壽特爲著論以伸祝賀之忱

教士覲見日皇 ○十三日東京電云康納爾教士定於明午乘車再覲日皇代達羅馬教主祝賀搆和之意

日皇召見奧大利亞首相 ○十三日東京電云奧大利亞首相約翰雪君將於明日由日皇召見

英銀行賑助猶太人 ○十三日倫敦路透電云倫敦魯斯溪爾茲與紐約銀行主及斯亟甫君每人各出資本金一萬磅賑助在俄被難之猶太人此項賑款將由英倫寄往駐俄英公使署蓋蘭斯唐伯爵已將此事托付該公使也譯字林報

威爾斯親王抵印度 ○十四日倫敦路透電云威爾斯親王及其王妃刻已行抵孟買該處接待情形頗覺優厚

俄境亂事未已 ○十四日倫敦路透電云克倫斯達之海陸軍已與罷工黨聯合肆行刧掠並焚毀居民房屋甚夥保皇黨與革命黨衝殺之舉時有所見街道幾成血海停泊該處之戰艦已諭令駛出船塢刻聞由彼得霍夫派往之鎗兵一隊亦與亂黨聯絡譯文匯報

俄脫利卜夫辭職 ○十四日倫敦路透電云俄國陸軍提督脫利卜夫因民黨之要求已辭聖彼得堡總司令長之職譯文匯報○十五日柏林電云脫利卜夫辭職後現已簡爲禁衛兵隊總司令長譯德文報

海軍大會改期 ○十三日柏林電云各國反對土耳基之海軍大會刻已改期舉行

摩洛哥舉行會議 ○十三日柏林電云西班牙政府現已刊發請柬於本月中在阿爾支利亞舉行摩洛哥會議

俄工商部成立 ○十三日柏林電云俄國擬設工商總部業已成立譯德文報

贈書鳴謝 ○昨承民任社惠示抵制禁約紀一冊書此誌感

聲明失票

今於九月十八日老福興信局包封被竊失去本號寄申永貞支申源利兌景字第二百九十八號十天票元二百兩又二百九十九號十八期票元一百兩比電止兌作廢日後有人拾得各行號幸勿收用專此聲明 景鎮怡泰號告白 乙三[illegible]

湖北義捐票彩設杭局

本局現售第四十七會票每張大洋十元十一月二十日開彩紅票足兌如無杭州分局圖章杭局概不收兌因無票根可查 外埠往來信力票力歸自給 分局設在杭城清和坊 乙巳十月 日廣告 乙[illegible]

敬求原諒

敬稟者年來百物勝貴實在支撐因而開銷浩繁物力維艱終難久持本欲公議和酒等增價不敢啟齒輾轉思無計可施爲此叩稟 大人老爺台下現因公議定於十一月初一日起不論和酒之轎飯錢一概删除務祈海涵原諒恐未週知特此登報預禀 申江各書寓仝啟 乙三[illegible]

慎昌洋行火險公司

啟者本行經理英國意奎推而火險公司專保行棧店鋪貨物住宅等價目公道如遇不測賠款迅速該公司資本富足誠實可靠 如蒙紳商賜顧請至英租界泗涇路洋廣貨公所隔壁 慎昌洋行帳房啟 甲[illegible]

奇方出世 新出 戒烟如意錠

廣招批發 不合包退

天下吸烟人之多至今日而盛之極矣盛極必衰循環之理也本局主人痛洋烟之流毒同胞同種之沉淪訪求戒烟聖藥數十年於玆矣今果於東瀛友人處得一秘術名曰射烟如意錠純用中國王道藥品屏去土皮烟灰西藥之類製成錠服之大如瓜子色屬淡黃馨香觸鼻入口不苦每癮一錢計服三錠每錠收成本錢五文無論

如不效驗包退還洋

老癮新癮大癮小癮有病無病屢戒屢吸只須一服此錠便不思再吸洋烟尤妙在精神舒暢並無絲毫痛苦至多一月包可除癮從來戒烟藥祗可戒烟不能斷癮惟有此錠服到一月烟漬已清藥亦可斷故名斷烟錠誠不世之奇方非筆墨所能形容也本藥局既得此方志在爲天下掃蕩烟害不敢計較利益每錠計二十六錠能戒烟癮一兩二錢門發收洋兩角以資津貼赤貧求戒不取分文外埠批發滿五元者七折滿十元者格外克己庶幾源源愚願故此平價發兌仡看風行四海同登覺岸本局如有欺人牟利之心罪我惟天伏望海內各寶號共證誓提竭力推廣既可獲利又可積德則洋烟雖盛可拭目俟其衰矣 英大馬路石路口易安茶居西新造聚賓坊內補天大藥局啟 乙二[illegible]

馬寶

售處○一在南市鹹瓜街元昌人參號○一在英界三馬路申昌書室

馬寶在口外山野之地[illegible]久之而成寶[illegible]不飢[illegible]知其有[illegible]八效之症最有神驗即至極危極險亦只須錢許無不立愈而於治各種新舊文武癲狂[illegible]山嵐瘴氣及小兒急慢驚風[illegible]尤有神效一服除根是誠天下第一[illegible]續命之寶也[illegible]公之天下見得勿以尋常目之月所存無幾恐購者不及也餘詳仿單每分實價二元[illegible]上人謹啟 乙二[illegible]

狗寶

大凡功歸於專其效非凡狗寶爲專治噎膈反胃聖藥取用二三分奇功立見無論極重縱滴水不進者只須六七分足殺除根誠至寶馬業已馳名毋庸細述每分價洋兩元無扣

專治噎膈反胃神藥○新昌人參號發兌遷移英租界六馬路仁濟善堂斜對門老仁壽里內第三家石庫門間存濟堂亦知信力自給 二三[illegible]

婦女白帶聖藥

廣東陳恒德堂婦科良方功效啓

婦女白帶一症皆因氣血虧損陰虛陽弱或房勞耗傷膀胱受濕以致脾胃不和或前或後總因濕熱積滯月經不調而其病原尤在肝經鬱火寒痰凝結日久則形容枯瘦頭昏腹痛虛損勞傷從此起矣本堂得祖傳真方不惜重資秘製婦科白帶丸此丸專治婦女赤白帶下當日立止屢試屢驗無論遠年初起服之立除宮中之濕平定肝鬱之氣燥宮滋陰培元固本故能帶下立止腹痛立愈月經調和却病延年輕者一中盒重者一大盒包可全愈永無後患妙在神清氣爽身強體健誠婦科却病之妙品種子之聖藥也虛言欺人罪我惟天每大盒四元中盒二元小盒一元假冒甚多購者認明○函購信力自給○鋪分上海英大馬路萬康醬園對門德仁里內石庫門廣東陳恆德堂謹識 乙二[illegible]

真人參鹿茸靈芝野朮海狗精壯陽種子如意酒

生精補腎 培元固本神驗莫敵

廣東彭壽堂參茸芝朮海狗精如意酒壯陽之速種子之妙功效無敵立刻見功如不信將別家之酒當場比試立分真僞海狗腎每條六元

本草載海狗腎能生精補腎助陽益氣一切虧弱之症服則立愈夫海狗腎功力已如此之大况其精乎本堂不惜工本亦取海狗腎之精液佐以滋補上藥製成此酒專治陽事不舉未交先洩舉不堅久見色即洩夢遺滑精面黃肌瘦四肢乏力諸般虛損勞傷等症包可全愈最奇者雖白髮老翁極虛弱之身體將酒略飲少許立刻陽物雄壯堅如鐵石房事任情歡樂百戰百勝緣酒內重用參茸芝朮海狗精故功效如此神速藥性和平絕無霸烈宣淫之品常服補命門暖丹田益氣血強筋骨開胃健脾培元固本有返老還童烏鬚黑髮之功因此酒神效萬分真爲第一絕非誇口也大瓶四元小瓶二元雙料加倍取效更速外套鐵盒寄萬里不碎○另有參茸芝朮海狗精壯陽種子如意丸每料廿兩三十六元單料減半○外貼煖腎壯陽種子膏尤好每張一元○調經夢熊丹每料八元專治婦人百病效若仙丹○廣東彭壽堂鋪分上海二馬路石路西首興隆里內 乙二[illegible]

京都天寶齋人參鹿茸靈芝海狗腎壯陽補身種子衍慶酒

一此酒名揚中外壯陽種子咸稱第一○鋪設上海二馬路西中市鼎新里石庫門內交易○近因假冒疊見購者切宜留意

此酒有奪天造化之功本齋獨得之秘方內用親自揀辦真真大山人參關東鹿茸海狗腎並各種滋味貴品上藥製成藥性和平不燥不熱

老幼咸宜四時可服專治男子陽痿不舉舉而不久或精薄無子未交精泄或泄而不射諸虛百損五勞七傷夢遺滑精腰酸骨痛四肢無力一切等症雖白髮老翁以及壯年體弱之人將酒日飲一杯弱者當能轉強老者養如幼年身強體健之人服後房事一舉可得男喜此酒常服補命門暖丹田開胃健脾舒筋活絡培元固本養精烏鬚黑髮返老還童却病延年多子多壽壯陽種子固十分靈驗敢稱中外第一絕非是誇口矣大瓶四元中瓶二元如購十瓶照市九扣遠埠購者另用洋鐵瓶套千里可寄免慮打碎之虞○另有第一靈驗參茸海狗腎扶陽種子衍慶丸雙料廿兩每料洋三十六元每兩二元單料減半○壯陽煖腎種子膏每張一元功效同上○真真自運關東海狗腎每條六元此腎扶陽生精功勝鹿茸十倍不折不扣○另有調經必孕丹每料十六兩洋八元○遠埠購者託郵政局最妥信局屢次作弊 乙二[illegible]

[illegible]聲明被冒改良廣告

啓者小廠所售瓜子錫久爲識者所稱許不料近有無恥之徒假冒小廠牌子瓜子錫所惡劣致壞小廠名譽實屬可恨茲特力爲整頓精益求精揀選上等瓜子出售重加洋文并錫如有假冒男務女嬉字樣爲記倘蒙○賜顧者須認明小廠招牌方知錫質之純疵不致被其欺朦恐未週知特登新申兩報 乙六三

浙江彩票大彩電報

昨接杭州總公司來電知悉第四十六會彩票於十月十二日開彩頭彩第六百三十號二彩第一萬九千七百五十二號三彩第三千八百四十八號四彩第四千七百七十九號又二萬二千六百六十一號五彩三千一百三十三號又三萬一千二百零二號先將大彩謹譯登後查明得主再當奉告茲出第四十七會票准於十一月十五日仍在杭州總公司開彩此佈 上海南市協濟分公司啓 乙二六

訃 不 週

原任浙江督糧道陸吾山觀察於九月初十日申刻仙遊滬寓其哲嗣謹擇十月十五日領帖十六日未刻發引十七日啓程扶柩回陝擇吉安葬明在 寅年世誼同鄉親族恐訃不週特此登報伏祈 原鑒 正修里陸公館帳房告白 乙六六

出殯路由

原任浙江督糧道陸吾山觀察擇於十月十六日未刻發引出東轅門過新垃圾橋走勞合路由大馬路朝西經雲南路朝東過四馬路至浙江路朝北過大馬路朝東至拋球場朝南走四馬路朝西至福建路朝南過陳家木橋至法界大馬路朝東至法外灘轉朝南到金利源碼頭恐未週知特此奉聞 正修里陸公館帳房告白 乙〇三

廣發月逢中八頭彩聲明

啓者是月南洋開第八會第九會副票頭彩中十一個號碼由小號代點售出又浙江副票開第十會頭彩中八個號碼亦由小號代點售出一次宏濟當彩友所得二次長發棧勝君所得三次德成土行鄭君所得以外二三四彩不勝繁盛等恕不細錄其餘各種大票逐月大彩連綿不絕屢屢登報聲明諒諸翁早已洞悉可稱財臨旺地誠非自誇得主滬運轉小號亦叨榮幸今售湖北南洋浙江各種大票兼售南洋浙江等副票分票門莊批躉公道批發格外相宜諸公欲奪錦標早購是幸外埠函購原班回件信資自給 湖北門外廣發源天來福同啓 乙三〇

山左行素子真數學名家

余前閱報章特意造訪聯以八字試之歷歷如見生平果不虛傳諸公欲問津者請速至二馬路北同慶公內張瑞齋便知 唐芝耘 鄭蘊山 蔡伯棠 杜省三 伍黻熙 宋季垣 乙二八

聲明印度哥耳末醫生戒煙亞彌蓮花

本醫生創製戒煙亞彌蓮花確有非常效驗久已馳名遠近凡購服亞彌蓮花者均當日斷癮七天除根誠戒煙藥中第一妙品無有與之抗衡者不意近來人心不古作僞日多竟有附近奸商市儈設肆於盆湯衖新生陽南貨店隔壁出售僞藥巧立名目曰英國可司脫亞彌蓮花封面字帖圖樣除五字不同外其餘與本醫生所製亞彌蓮花一式無二可見心存隱戤意圖朦混數日以來有持該肆僞藥至本醫生處詢問情由殊爲駭異此等奸商市儈只圖漁利不顧害人言之實堪痛恨爲此一再聲明嚴杜隱戤凡本埠外埠購取亞彌蓮花者須認明上海盆湯衖天保棧內印度哥耳末醫生一家發售庶不致誤魚目混珠於本醫生深有厚望也 上海盆湯衖天保棧印度哥耳末醫生謹啓 乙三〇

熟貨改售洋碼

啓者吾行熟貨一業所進各貨均係銀洋批發售出者是錢串以前制錢缺乏之錢串亦短未遭斷耗今庚門來銅員流通錢串驟漲暗虧不貲勢實再難維持萬不得已邀集同業議善策改錢碼爲洋碼不折不扣一律入洋定於十月望日爲始均以一例遵照己歸劃一兩免紊亂而符定章滬北同業一體懍遵以昭信實倘違公議不符定章或有陽奉陰違一經察出照例而罰各宜遵照恐未週知特登申新兩報 滬北熟貨同業公具 乙三六

奉送上品牛奶

英商佛羅補腦汁揚名濟世特定新章加送牛乳

本公司所製佛羅補腦汁係閱數十寒暑之體驗而成始得有此奇效不可思議之靈效中外通行舉世朝夕茲本公司特定新章自十月初九日起凡買本公司佛羅補腦汁者加送英國頭等老牌牛乳買一瓶送一聽買一打送一打在買者一舉兩得落得便宜而本公司不惜巨本係爲揚名起見諸君比較貨色之高次便知佛羅功用獨一無二從茲購者服者均沾實益仁壽同登此則本公司創製神汁濟世之苦心云爾此佈三馬路外國校東首廿一號門牌佛羅公司啓 乙六十

義商利生德利採運食牛公司開辦廣告

本公司遵照外部定章由本總領事照會上海道袁詳准南洋大臣周移咨浙江撫院批立案永由本公司包認統捐專運江浙等處食牛來滬銷售所有該兩省關卡稅釐已由本公司完繳上海道庫領取護照該兩省產牛之處均派華夥採辦並給照分運以便各卡驗照放行限本月二十三日爲止凡有牛隻到申由查驗所驗照於牛身烙戳爲記其私運遠處客家請於二十二日以前到本公司領照茲因本公司開辦伊始本係自運恐素業客家有向隅之嘆通融辦理今願與同業諸君利益均沾故請江浙內地向運食牛客家惠臨本公司填給護照一體採運以敦親睦因持有此種護照者沿途關卡斷不阻滯也惟本公司一經開辦各卡查有無照之牛勢必充公各貴客幸勿自誤此啓 總公司設上海北京路七號 分公司設陽南門外杭州拱宸橋 乙二三

泰西靈藥

化學補腎生精燕窩珍珠牛骨髓粉有奪天地造化之功

泰西安利醫生神藥來滬○欲享上壽欲廣嗣續欲強身體欲除痼疾請嘗此藥定可如願以償誠絕世補品功超市上一等

中華補劑僅矣衆矣然藥性之純陽者氣味辛烈其失也太剛藥性之純陰者功效緩薄其失也過柔推原其故皆因不知化學泡製之法兼無取精用宏之方欲求如本醫士所製燕窩珍珠牛骨髓粉之不剛不柔力大效速者非特從古未見未聞且各國莫與比倫若謂言過其實盍可立刻試驗只須略服少許狂奔數十里毫不覺喘此補氣力之明證也更行房後或食三錢腰眼毫不痠軟精神倍常倍增此補腎生精之明證也故無論虛不受補之人試服數日立見體充精滿面目光昌威重如山連服三旬身體加重廿磅西人統年常服故體質強壯每歲銷數百萬盒之多則功效之神尚何待言南洋各埠華人體氣極宜是以信從者衆善能補腎潤肺開胃健脾填骨髓和血脈平三焦安五臟化痰止咳平肝清心凡先天不足後天失調以致陽痿之嗣咳血遺精步履無力形神委困一切陰虛陽虛氣虛血虛虧弱之症無不奏效如神歷經中西士子試驗羣譽可憑僉云補劑中首屈一指妙在全無臊氣異常適口衛生者盍請一試方信斯言不謬耳每盒一元每打十二盒十元遠近託郵政局函購最妥信力自給 經售處在上海四馬路北首望平街大陸燕窩公司內假冒甚多認明地址牌記爲要 乙二三

[illegible]戒煙社會廣招分會

若夫集腋成裘積土爲山公益公利之事必衆擎而易舉熱心熱誠之任咸賴乎同志敝社會自開創以來未曾匝月即已風馳四遠諸同志蹶躍匡襄外埠分會已將百處倘恐遠處未及週知故再登報以告同志各寶號暨諸大善士以開化文明挽救頹習爲懷者速辦分會祈即函訂爲盼 總發行所在上海三馬路鼎豐里對門大姓堂藥房經理 乙四三

請看大跑馬

本會設在賽馬場隔壁廣花房即馬禮司路四號三層洋房內定於十月初十十一十二二十五日四天專備中國紳商仕女觀看賽馬洋房宏暢器皿華麗茶點香備座位潔淨登高眺遠十里洋場一目了然尋芳玩景任意遊行兼備各種玩具以博諸君消遣且仍禀准工部局華人馬車與西人一例均可直過泥城橋上次已蒙賜顧者同聲贊美今屆格外布置精良以副雅意倘荷惠臨務請預向各分售處買票額滿幸勿失之交臂也 華商跑馬會總理啓 乙〇六

天仙茶園

十五日戲樓包每位大洋一角

趙洪小　小永福　諸祖彪　趙[illegible]翠　呂日松　張大本　劉坤華　李福祥　劉祖蘭　徐春發　呂小卿　劉洪喜　呂松

鍘金九靜新排全本環重排新戲
包光蓮眞　九龍盃茶　快法嶺
勉陣山居賀黃馬御計武松打店

十五夜大減價正廳每位三角

趙洪小　左春　呂小卿　萬壽燈　李長勝　李福祥　趙小齋　李春利　大奎官　萬壽燈　小桂芬　謝云奎　諸壽卿

分七燒伯鍘鼎足三分馬飛珠打
兵子香黨美落金擒取九更天歷
五八水招封鳳雁張城　代演　上
路婿門親官坡橋任都護釘板墳

丹桂茶園

十月十五夜頌演名角雙齣

小雙鳳　小保成　馮志奎　毛仲琪　七盞燈　孫菊仙　小子和　夏月潤　張順來　七盞燈　孫菊仙　小子和　夏月潤

屁眞土啞夜神頌捉謝　全本
股假地子明商演拿虎　翠屏山
說宋放開賣　吃　一　進後偷打
話江驚口珠人肉枝桃演本鷄莊

春仙茶園

十五夜準演

張奎青　毛翠芬　小桂枝　彤上飄　汪笑儂　夜來香　劉廷玉　蓋叫天　王永利　門[illegible]奎　沈龍秋　王俊卿　李[illegible]亭

破三南後張堂王瑞雲打官頌演
采毫池寶義樓　大子鼓拿高登
石會三招得詳　伐都　罵天破
磯潘栢親賣夢代金殿曹仙人樓

鶴仙茶園

十五夜正廳二角

冊肩水　小月樓　陳峰　小小芬　小編玄　陳月泉　小金培　馬寬山　四盞燈　小燕飛　寶燕飛　滿大飛　小云飛

[illegible]盜雄忠鍘界全本鐵大三上吊
馬仙黃　美牌鼎春云　奇　功
超草陣圖案關恭秋藝　巧　來

禮拜二拍賣

押款地皮

准於十八日二點半鐘在本行不限價拍賣許星垣委拍應承兩所押應張合記名下廿三保二區十三圖率字圩第四百四十八號計田二畝叉廿三保一區一二圖平字圩四十號計田一畝一分八釐三毫其地坐落四百西華德路西半東首今因逾期不贖早已具控會審公堂及商務總會已議論云齊該田拍賣抵押款屆時請谷客謹至小行海拍可也此佈 豫和行啓 乙三三

天仙茶園

聘請由蘇回申全班超等名角

小金臺班

本園童伶曾於四[illegible]間赴蘇開演之後頗裳　宮商稱賞歌有裂石之音舞有天變之態聲色俱佳堪與老梁名角相頡頏　茲因合同期滿本擬月初回申忽得南京之電往　萬壽宮當差數天當差畢即日全班回串仍與老金壽班合而爲一況又新習近時　頁盛人好戲數十齣北有三百餘齣此番登檯較前又加活瀏又極精彩昔人云一日不見須嘗刮目相看此之謂矣屆時務乞　紳商惠臨賞鑒以快心目是所厚盼先此佈聞　本園主人特白 乙

天仙茶園

聘請京都由蘇回申超等名角

金牡丹

活呂布　水上飄　玉娃娃　賽月樓　雲中飛　飛來鳳

小春恆　小飛珠　小瑞奎　小勝奎　小鐘翠　金春奎　小春來　小仙花　水慶官　小金鐘　小廷玉　小春廷

小鳳雲　小文奎　小彩雲　小鳳珠

擇吉登樓起演

香港太古糖局

車糖出售

本行由港自運BO唛水糖BA唛五溫巳唛四溫半CW唛四溫二五唛╳四溫╳唛三溫七五H唛三溫車糖出售如　貨客欲買祈請到本楼房面訂貨定即收定銀如過期不出將定銀罰去特此佈聞 上海老太古洋行謙白 甲三三

禮拜六拍賣

啓者禮拜六即十五日十點鐘在本棧不限價拍賣各色龍牌海馬牛牌鷄牌無牌獅牌等呢各種洋紅標餘貨不計此佈 義記洋行啓

禮拜一拍賣

魯意師摩洋行　始創自同治十三年即一千八百七十四年

准於十七日十點鐘在蓬路第三拾號拍賣書樓房間大菜間洋琴木器什物另星不計此佈 魯意師摩洋行啓 丙

禮拜一拍賣

魯意師摩洋行　始創自同治十三年即一千八百七十四年

准於廿四日十點鐘在泥城外退省路第八十三號拍賣書樓大菜間房間木器洋琴什物另星不計此佈 魯意師摩洋行啓 丙

殼件洋行

禮拜一拍賣

准於本月十七日上午十點半鐘在本行拍賣祥記十支彩美人紗又三古本綠各色羽綢八槍細布七磅布裁縫機器狗皮三羊皮等貨另物不計屆期請至小行面拍特此佈聞 乙

遺失聲明

啓者於前月十五日由浙台乾泰源號匯申汪源復春記茶號銀信一封計營銀七伯伍十兩在途遺失已向該號聲明作廢祈望各寶莊號切勿收用除登明日報外再此聲明 乾泰源主人許鹿拔譚白 乙

美國會伯廉止痛藥

曾伯廉所製止痛藥最爲奇妙如人割傷刮傷火傷用以治之痛可立止且甚易告痙凡他藥之須三日而愈者此藥一日即愈又如八因鐵愈將筋猴傷無不可用以瘀治每有人傷及服穴疵一二日後即爭安如常患風濕病者僅數一次其痛即輕纍至多次病根永絕茲除分寄各藥鋪出售外另信新晋隆洋行總經理 丁三

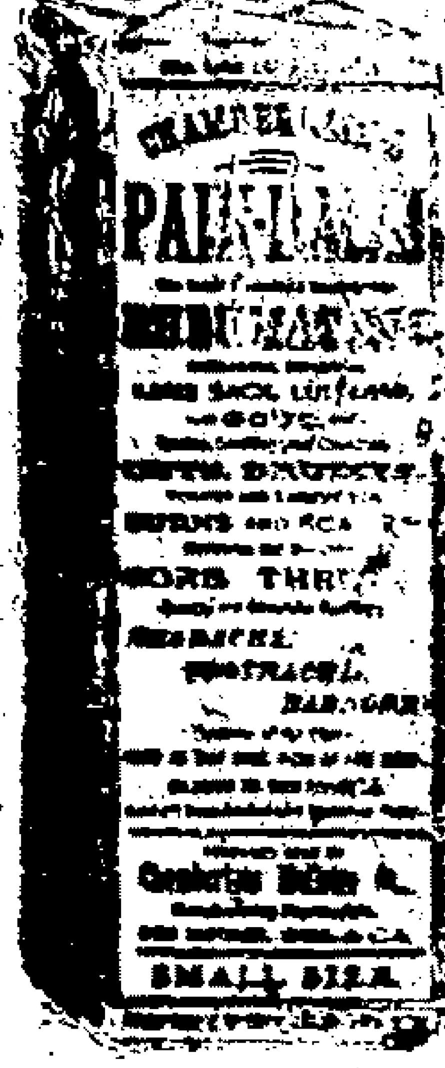

禮拜一拍賣

貨物讀貨

魯意師摩洋行　始創自同治十三年即一千八百七十四年

准於十七日下午三點鐘在第三十四號南京路即本行洋布棧房拍賣黃皮皂二百箱香皂十五箱料珠五箱料扣五箱雜酒廿七箱香水皂廿箱四門汀三十桶小釘壹百桶顏料十箱眼鏡盒二箱各色另碎洋布三箱什物不計此佈 丙 魯意師摩洋行啓

殼件洋行

禮拜一拍賣

准於本月十七日上午十點半鐘在本行拍賣净貨漂布十餘箱屆期請至小行面拍可也特此佈聞

禮拜二拍賣

魯意師摩洋行　始創自同治十三年即一千八百七十四年

准於十八日十點鐘在江西路第三十號拍賣一應房間住宅木器什物家用另星不計此佈 魯意師摩洋行啓 丙

禮拜二拍賣

魯意師摩洋行　始創自同治十三年即一千八百七十四年

准於廿五日十點鐘在泥城外第一百十四號相近斜橋總會拍賣書樓大乘間房間廚房一應木器伴琴什物另星又於十二點鐘拍賣馬疋馬車並像生等物不計此佈 魯意師摩洋行啓 乙

禮拜二三拍

魯意師摩洋行　始創自同治十三年即一千八百七十四年

准於拾八拾九每日拾點鐘在本行拍賣東洋顧繡屏風畫鏡景太色猪毛瓶古銅擺式牙象玩物硬木檯椅等什物不計此佈 魯意師摩洋行啓 丙

聲明失摺

本月十三晚通州大生紗廠俞記存摺一扣被人竊去已電廠將前摺銷號另補新摺如有拾得者勿爲所諉特此登報 乙

禮拜四拍賣

魯意師摩洋行　始創自同治十三年即一千八百七十四年

准於二十日十點鐘在泥城外愛文鉦路第八號巨字即王家沙新路書樓大菜間房間木器洋琴另星什物不計此佈 魯意師摩洋行啓 丙

遺失莊票

九月二十由汕頭恆裕寄申福康永收係建安莊匯字第十四號支申益源十月初四期票一紙計洋二千五百元兌此票在途遺失當向前途說明作爲廢紙望各實莊行號切弗收用特登報聲明 福康永告白 乙

四季保險如意水

此四季保險如意水現因天氣寒燥不時凡有傷風受寒以至發熱者一服即愈兼治一切痢疾咳嗽牙痛頭痛百病可瘀藏家居旅行不可不備之聖藥凡人家預備一瓶可保人日平安可省許多醫藥之費大瓶五角小瓶一角在上海拋球場耀華照像號批發 乙三三

遺失提單

九月初一大東局西安輪由杭進申1323號提單廿唛單件額南秦提件一支出剩一額又25號14件支南秦提單一因出剩一件今該遺失已關照棧作廢另出單保提貨此佈 乙三三 王雜亭

限期拍賣

啓者本月十六日二點鐘在馬立師小菜場對面拍賣生財物件以抵房租倘有不敷仍向該房客追繳此佈 德和洋行 乙三三

遺失莊票

今遺失和康莊第一萬三千五百四十七號票出五期元二百七十兩正已向該莊說明茲特登申新兩報望答實莊行號切勿收用已作爲廢紙此開上 裕[illegible]成

吐血全愈

僕久患吐血醫藥鮮效幸購上海英大馬路萬康醫園對門德仁里內廣東陳恆德堂神效吐血藥膏六元依法服藥果然當日立止至今三年有餘未見復發功德欽迦無量乞登報仲謝 吳江縣署中鄭裔師誌 乙三三

衍慶丸眞能易子

種子丸之驗惟二馬路京都天實齋第一余望子情切購服身出症健去冬果舉一予喜上誌謝東姚守蒲啓 梅 乙三三

上海吉祥弄口

立中

經選紙發各省彩票格外公道茲售湖北十元南洋六元浙江三元廣東六元頃照市彙售副票每條二角外埠信購原班回件郵政局寄遞最便

敬字得子

僕年屆天命膝下蕭條自恨命該如此一日見垃圾中字紙一團細觀則上海二馬路京都天寶齋扶陽種子術慶酒之仿單也識得靈驗非凡頓起續嗣之念向賞二瓶試服果覺陽壯續購三瓶酒完精足一舉妾果懷孕於上月已產一子可知拾字之有功耳蘇州郭蘭蓀錄

廣東彭壽堂治痰咳神藥

痰化咳止

本堂家傳秘方精製化痰止咳潤氣四寶牛黃露久服經名活人無算○此露補肺不燥降火不寒滋陰生金開胃健脾補虛癆損固本培元有起死回生之功專治男婦老幼諸般咳嗽吐血咯血受寒咳喘痰火咳嗽夜半咳嗽乾[illegible]迷肝厥等症隨意沖服三四錢立刻化痰止咳[illegible]吐血即止胸膈寬舒喉嚨爽潤妙在藥味[illegible]樂於服食功效極速品性又極和平[illegible]每料十兩四元每[illegible]二兩一元上海二馬路石路西首興隆里內廣東彭壽堂啓

廣東陳恒德堂

淋濁妙藥

珍珠立止白濁丸

此丸專治五淋白濁小便刺痛難忍溺管閉塞點滴不止日久不愈致成血沙等症無論一切淋濁此丸服之立刻清濁止淋止痛利便消瘀化毒去濕祛熱輕症兩天重則四天包可[illegible]倘若不效原洋奉還經者一[illegible]愈後非但病除而且身壯[illegible]培元養精眞治淋濁之第一妙藥也每大瓶二元小瓶一元[illegible]設上海英大馬路[illegible]園對門德仁里內石庫門交易

遺失棧單作廢

今有禮和行[illegible]二號紫毛毯一包共[illegible]號棧單業經遺失今向該行關照作爲廢紙望各寶號切勿收用特此登報聲明協盛號

告白

前穩豐棧刻已盤與唐洪山爲業所有已前鄧雙喜名下一切進出款項概與承盤之人無涉特此聲明 唐洪山告白

寶順洋行保險

本行設申最先辦理火險歷有年數敝公司在外洋創立百餘年資本頗巨賠款迅遂恐未遇知爰特登報無論行號棧房生產家私一側可保價極克已備荷見顧請至二馬路外灘本行賬房面議此佈

遺失借卷

三月廿九小行借貸寶順莊九八元三千兩九月廿九到期歸楚其借卷遺失已向該莊說明作爲廢紙特此聲名聚盛長謹啓

遺失莊票

昨遺失森康莊票一紙第一萬八千三百七十八本月廿五期元一百念兩已向該莊言明作廢望各寶莊號切弗收用是荷俞義堂具

專治疝氣

余素患疝氣之症十八年矣發時疼痛萬分腫脹如瓜各埠疝氣藥豈盡罔效今幸閱日報得悉上海英大馬路萬康醫園對門德仁里內廣東陳恆德堂疝氣膏丸十分神效函託松滬糖捐局友代購該[illegible]疝氣膏藥二張又疝氣丸藥二盒共費洋四元內服外貼果然藥到病除至今二年有餘從未發過感甚[illegible]如神登報揚之 松江東門大街協昌布號啓

遺精有方

僕體質素虧因思慮過度致患遺精之症屢藥調理終然難愈近日病症較前更覺日重甚至四肢軟腰膝疼痛久之合眼即滑[illegible]鬱萬分惟壽數天命矣幸業友人談及從前亦患此症購大馬路德仁里廣東陳恆德堂奇效遺精丸服之幸獲痊愈僕聞悉亦購遺精丸二元服癒見日覺病減後再接服四元亦獲痊愈且愈後身體強健歡喜之極特登報章使世之同病者咸得問津矣 本埠城內火腿街范景賢敬謝

京都天寶齋

中外第一耳聾丸

耳聾丸一藥市上售者雖多祇有稍痊之功實無復聰之方惟本齋遺藥[illegible]驗而知靈[illegible]方試而知效秘製是丸廣濟世人無論男女老幼遠年重聽服此一料當能轉聾爲聰患者請速試之始信爲中外第一也每料一勳洋四元每盒洋一元鋪在上洋二馬路西鼎新里石庫門內

半顛僧相命課三神

老僧由京來滬三十餘載並無他往上至公卿下至庶人無不神乎奇神現今時局艱難人心先貧賤而後富貴有先富貴而後貧賤遂來反求之運敗反求之理沒英雄錯過光陰終身受苦可惜老僧減價指引諸公心有不決或未決和或寫八字寄申寶善街新興棧批命五角細批一元終身二元大六壬課五角飛星全部六元奇門會參十元看日會各一元信力自給筆資先付空信不收

戒烟衛生丸

價廉效速莫如此丸每癮一錢服丸四粒隨後遞減每元四百每角三十五粒每粒三文上海拋球場北首杏林軒啓

謝友指引痲癲靈藥

鄰居失慎室人被驚併失去衣箱頭晃等物時時哭罵染成痴癲諸醫東手百藥罔效幸舊友舜翁公幹來滬道及公子昔年亦患是症曾服二馬路京都天寶齋文武癲狂鎮心丹痊愈喊予購試初買五丸依服果見稍痊繼服五丸其症若失不過發洋十元喜幸痰疾頓療心感莫酬特登報章一謝舜翁開迷津二感該齋之藥靈[illegible]口錢再谷謝

三年癆症一旦霍然

啓者余之次子國勳年十九歲於十六歲時患瘰癧症一載有餘始獲收口繼又咳嗆大作形神骨立竟成癆疾延醫施治百藥遍投迄無效驗今年更骨瘦如柴每日僅進薄粥一甌而已舉家憂惶殊甚幸[illegible]日遇龍蓀珊軍門汪耀棠司馬於趙氏園談及病原當蒙力勸購服三馬路中法藥房艾羅補腦汁時緣赴京在即姑購二大瓶試之服後飲食頓進因見保證書所載各藥尙有艾羅療肺藥一種主治咳嗆故於抵京後央友復購補腦汁療肺藥各一打每日如法服之今竟咳逆已平精神漸復三年夙疾一旦得瘳國勳再生之幸實出龍汪二君指引然皆眞藥之功也感極之餘無以爲報謹登報章藉徵表忱並告世之抱病者回生有藥皆可壽域同登焉

馬玉彬謹白

安甯公司止頭痛藥

此藥能治各種頭疼服之立能效穩當無害賜購請認明本公司藥爲眞上海華英大藥房及各藥鋪發售

遺失棧單

茲者福州輪進口並同春福棧煤一莊計二百七十一墩五羅尖落二千一百三十號棧單煤一百墩出過六十四墩倘存卅六墩向該棧言明作爲廢紙望各寶號切不收用特此佈聞仁彙記洋行啓

新到各貨

本行新到花旂頭號紅美人麵粉花旂頭號酒門汀又德國頭號酒門汀價廉物美如蒙什商賜顧者請駕至小行看樣議價格外克己特此佈告 協隆洋行啓

十月十四日進口輪船禮拜五

輪船 湖北 由牛莊 太古公司
又 漳州 由牛莊 太古公司
又 北京 由寧波 太古公司
又 安慶 由長江 太古公司
又 德生 由膠州 怡和洋行
又 美大 由長江 美最時行

十月十五日出口輪船禮拜六

永江輪船開往鎮海舟山石浦海門 越東公司
又 安慶 晚往長江 太古公司
又 財生 開往牛莊 怡和洋行
又 阜生 晚往牛莊 怡和洋行
又 新豐 開往天津 招商總局
又 江天 開往寧波 招商總局
又 甘露 晚往福州 怡和洋行
又 日陞 開往汕頭香港廣東 怡和洋行
又 岳州 晚往香港省城 太古公司
又 漳州 晚往牛莊 太古公司
又 張家口 晚往廈門 太古公司

十月十六日出口輪船禮拜日

輪船 美大 開往長江 美最時行
又 英地臘內 開往神戶橫濱 華綸裕和公
又 江寬 開往長江 招商總局

十月十七日出口輪船禮拜一

輪船 安徽 上午十一點鐘開往長崎神戶橫濱等埠 郵船株式會社
又 海晏 開往福州 招商總局
又 連升 晚往烟台天津 怡和洋行
又 泰利 開往長江 麥邊洋行
又 安定 開往牛莊 招商局
又 江裕 開往長江 招商總局
又 泰順 開往天津 招商總局
又 北京 下午往寧波 太古公司

十月十八日出口輪船禮拜二

輪船 瑞安 開往長江 瑞記洋行
又 强馬 開往海參威 利興洋貨號
又 吉和 開往長江 怡和洋行

十月十九日出口輪船禮拜三

可貴輪船開往鎮海舟山石浦海門 老公茂行

諭飭闔城一體舉行祝典 南京 ○當張宮保署江督之日適逢 皇太后萬壽當經假水師學堂特開皇會大宴洋賓並飭所屬官民一體慶祝嗣遂援以爲例此次萬壽先期由玉帥飭屬祇備萬壽祝典務極堂皇並諭闔城四民各就地方籌資演劇張燈結彩以襄祝典（平）

粵東彩票招人承辦 廣東 ○廣東全省彩票原由商人韋烈承辦以六年爲期每年認餉十三萬二千元每月開彩一次繳餉一萬一千元遇閏照繳現閏五年惟韋因欠洋債逃匿又據該商稟退故善後局特牌示招商接充如有人承辦即妥議章程加認餉數稟候本局核奪以餉多者得並無絲毫花費萬勿遲疑觀望云（寒）

擬舉商務總會協理 廈門 ○廈門商務總會協理陳綱自彩票公司鬧事後外間頗有煩言雖經各商挽留電稟商部然迄今多日未見復准因之有擬舉鴻記洋行東邱紳爲商務總會協理之說然尚未經決議也（因）

派員催取鑄幣機器 清江 ○清江銅元局機器前由現署徐州府朱守其昌及許主事等在上海某洋行訂購現已逾期尚未將機器交付江北提督劉延帥爰諭令朱守速赴上海會同許主事向該洋行催取（榮）

盜風甚熾 鎮江 ○邇來鎮郡盜風大熾舉凡家擁厚資者皆夜不安枕丹徒縣郭大令恐更役巡夜疏忽柵門啟閉不時因又傳案面諭並出示通衢令嚴爲巡察云（此）

火車傷人 漢口 ○前日清晨漢鎮喬口城外火車駛過時適一男子伏坐其間不及退避遂致身裂爲二慘矣（民）

施藥局請費 蘇州 ○胥門外棗市橋向有登壽藥局由紳吳韶生等經理延醫診治內外病症兼施藥餌一切經費向由藩庫每年撥銀二百四十兩不敷則由紳等籌措本年夏秋間時疫傳染附近銅元廠工匠夫役人等每遇疾病皆往求診以致經費驟增吳紳等遂報請在銅元新廠酌撥經費具稟請示兼理蘇藩陸升甫方伯商之銅元局總辦馮觀察酌定仿照藩庫成案每年撥銀二百四十兩俟廠屋工竣銅元開鑄後即行按季給領刻已具詳陸撫憲核示矣（榮）

稽查運米出口 杭州 ○浙省錢塘江中往來上江之船隻貨物絡繹如梭茲有人由江裝載粮食潛出鼈子亹放洋漁利數已不資漸被當道訪聞因該江之尖山口要道本有員弁駐查近已裁撤因委錢大令鵬年前往查緝如有拘獲准以充公米石按十成之四給賞（改）

選鋒水師拿獲謀財兇犯 長沙 ○日前有麻陽船停泊朝宗門外船主因裝運白炭得價錢數十串是夜被水手周有順乘其醉睡持刀砍傷船婦驚醒呼救亦被戳傷次早經選鋒水師長龍哨弁林有清拿獲稟由統領蔡副戎移解長沙縣驗明該船主傷痕雖多尚不甚重船婦則腮下深入寸許將兇犯訊明收押詳候核辦（美）

電燈緩期收費之原因 鎮江 ○鎮江大照電燈公司自本月初一日燃點以來忽明忽暗甚至光焰全滅雖經公司發貼告白旬日內暫免收費然旬日後不能改良則收費恐尙遙遙無期也（言）

新稅司蒞關視事 廈門 ○廈門新關嘉稅務司前因辦理不善致起鬧關之事前日總稅務司已派包稅務司來廈於初一日蒞關視事（因）

收捐抑減洋價 蘇州 ○蘇鄉光福鎮各鋪戶房捐向由光福司巡檢派司事按期收取乃近日收捐司事赴各鋪收捐洋銀價値每元祇八百九十五文照市抑短一百十五文銅圓一律不收各鋪戶見房捐局告示有洋價照市銅圓准其搭用等語議論紛紛或有因此爭鬧者聞須約同紳董等至省控告云（碁）

匪徒肆刦傷人 鎮江 ○丹陽金壇一帶爲梟會諸匪嘯聚之處晚間即出行刦掠前日甲乙二客行至金壇附近爲匪徒用刀砍傷逾時均斃並被刦去洋銀二百餘元匪徒橫行如此地方官將何以處之（盍）

匪盜橫行 廈門 ○上月二十七日晚鎮南關丐頭偶仔家失來盜匪多人撞門入內刦去衣箱三口洋銀四十元二十八日天將破曉時美頭社陳猫標家亦來盜黨三四十人越牆入內將陳細轉用刀砍傷刦去衣箱二口洋銀二百餘元有鄰右許某開門出視被盜開槍擊斃亦無妄之災也（禍）

重慶 ○日前有大帮僧差雷春林押解銀鞘送往遂寧縣道經江北廳石板灘地方突遇匪黨持械强刦掠去紋銀一千六百餘兩砍傷夫頭二人幸未斃命報經地方官緝捕現尚未獲○合州創辦之蠶桑學堂已歷二年今歲學生頗多卒業漸著成效現擬將該堂擴充惟經費尚未籌定○駐紮成都之德國領事卜恩君前由省來渝遊歷勾留數日仍遵陸回省聞此行係探訪各國辦理礦產之事云（敬）

分發人員驗看名單

○郎中韓克忠直隸鄭耀祖直隸 員外郎寶賢鑲白旗滿洲 主事董建中直隸劉學朴福建顧棟臣江蘇陳鼎甲山東陳薇泰浙江余光啓浙江姚弼憲四川馮應華廣東 內閣中書朱光國直隸陳雲官直隸何贊權廣東許國鳳江蘇 部寺司務李樹瀛直隸 道員花翎存鑲黃漢湖北徐士培浙江河南張辰廣西江蘇王銘謙湖北直隸石淦直隸江蘇陳壽椿廣西廣東花翎二品頂戴周鴻遇安徽浙江二品銜許引之浙江直隸 知府錢誦棨江蘇浙江吳學莊安徽浙江 截取直隸同知籍忠宣直隸山東尚椿義直隸山西 同知陳樸順天東河知州夏繼泉山東直隸 通判劉長齡湖北掣籤祝雲翔浙江山東知縣王聲溢山東掣籤王兆豐廣東掣籤陳延昌江蘇安徽胡煒浙江山東章炳熹浙江河南翁長森江蘇浙江恒豫廂黃蒙古河南馬惟逵順天山東張文楷直隸山西鄭思貢河南掣籤姚致遠浙江山西郝崇峻順天山東汪澤安徽江蘇王維登廣西江蘇張蔭桐湖北江蘇郭子蕃山東安徽梁廷揆順天山東張翊珂湖北山東張炯安徽山東田德基河南山東姜士棻江蘇山西吳錦棨安徽山西范恂直隸山西程用傑湖北河南張家顯安徽河南孫鑑藻山東陝西李祚長湖南甘肅金國棟湖南浙江鄧國霖廣東浙江高爵湖北福建魏筌湖南江西何慧曾河南江西吳立峯廣西湖北余雲驤江蘇湖北譚文定四川湖北侯繼宗廣東湖南 鹽大使時寶璐江蘇浙江鄧廷撰福建兩淮于世楨山東兩淮程世龍江蘇山西 布庫大使洪鐘貴州廣西 府經歷孟澄源順天吉林 從九品譚瓊湖南直隸雷德輝四川湖北

德發洋行經收上實義務善會捐款第十九次清單 ○裕和昌廿五元童品念三馮錢氏十二元過居氏十元桂文葆二元李雲卿二元愧非我者一元曹芝久銅洋八元袁福房舊棉衣三件又談嘉韓宋少雲經募舊棉衣二百四十六件銜名列後元記酬愿一百廿件補不足三十件朱逸亭十五件徐豹岑周寶卿王雲亭丁務本王泉源各十件韓念慰九件不知名七件單哲初實義記各五件盛昌緣四件沃樺洚之件以上共收洋七十二元銅洋八元舊棉衣二百四十九件

立愈耳聾天下第一奇方

天下馳名廣東陳恒德堂秘製奇效耳聾丸○不靈還洋○假冒甚多購者認明

耳聾一症皆因腎水下虧相火上炎或鬱火傷肝以致耳聾目昏視聽不靈總因心腎不交陰虧陽亢而其病原在氣虛腎脈不能流通呼吸不能靈動氣逆則虛火向上故有耳鳴耳響耳脹耳痛言語不聞等症本堂存心利濟得祖傳奇方不惜工本秘製此丸專治一切耳內之症無論男女老少兩耳重聽雖二十年三十年老症服之立見奇功轉聾爲聰補元陰生津液鎭納浮陽退除虛熱重者二大盒輕者一大盒包愈妙在神清氣爽身强體健永無復聾之患眞治耳聾之天下第一奇藥也慮宦斯人非我惟天每大盒四元中盒二元小盒一元均無折扣○各埠信購郵局回信力自給○分設上海英大馬路萬康醬園對門德仁里內石庫門廣東陳恆德堂謹啓 乙○三二

鍊雲藥房始創調理陰陽大補天一春生丹

八十老翁試驗續嗣奇方　遠埠郵政函購當班回件

畏寒[illegible]一切[illegible]腎虧陽痿陽弱之證服之奇功立見神妙無窮雖多病[illegible]欲[illegible]身體[illegible]之情欲[illegible]房之樂[illegible]萬[illegible]服[illegible]善美[illegible]白髮老人包可爲陽[illegible]鬱[illegible]女[illegible]本[illegible]科一索必妊丹即男[illegible]之[illegible]立[illegible]而可[illegible]也

丹每料一斤實洋八元

本主人竭盡半生之心力搜得靈而且妥之奇方名曰寒谷春生丹此丹大補後天壯陽種子有百試百驗之功其性補而不膩君臣相配溫而不燥有坎離既濟之功積健爲雄之妙專治男子五勞七傷精竅不固夢遺滑精耳鳴目暗臨事不舉既舉不久或未交先洩或既交不射甚至百病叢生腎水告涸命門火衰下元虛弱形體委頓納食鈍滯未冷[illegible]爲陽台健將百戰百勝常服不斷有返老返童[illegible]大逢春之功欲祛百病[illegible]先天之不足調理後天之聖藥世間壯陽種子之方咸推無上妙品中外交[illegible]每雙料重二十兩實洋三十六元　每兩洋二元單料每兩一元　婦科一索必妊

上海二馬路鶴仙戲園後石庫門內　鍊雲大藥房啓　乙○三二

眞正婦科調經種子秘寶

廣東彭壽堂獨秘人參鷄血藤調經種子夢熊丹此丹爲子最速惟無其匹誠婦科却病種子秘寶也幸勿錯過

本草載鷄血藤爲婦科之秘寶大補氣血統治百病凡婦人多年不孕者服之無不一索得男有奪天造化之功眞者難得本堂不惜工本選取眞鷄血藤人參並各種滋補貴品六十四味製成調經種子夢熊丹妙在王道取勝絕非霸烈燥藥可比功能調補婦人衝任之血平定肝鬱之氣豁痰止咳潤顏壯體滋陰煖宮止帶定痛倘求子心切速服三旬不使間斷包可如願以償素未生育之婦服後一舉成孕晚年經斷血枯服者竟能產子既孕服之產必雙胎誠屢試屢驗之妙藥非同市上虛言欺人者可比茲特撮其治病最爲奇效者列後○一治婦女氣血兩虛月經不調不能成孕○一治氣虛不能攝血經水過多或崩漏不止○一治白帶白淫經年不止○一治經期不定血色不正○一治月經不歇或似有孕或疑閉經○一治人壯血熱經先期或瘀或腰腹疼痛○一治肝火太旺多怒心氣常痛○一治多年不孕或孕或遇懷孕輒被小產○一治頭暈眼花腰腹刺痛四肢無力精神怠倦○一治氣鬱不舒心跳多夢盜汗自汗不思飲食以上各症眞有萬試萬靈藥到病除之功惟閨女婦服此恐產無父軟骨之子切忌

每料八元半料四元

廣東彭壽堂鋪分上海二馬路石路西首興隆里內　乙○三二

古今第一婦科續嗣降生丹

容易

京都天寶齋○婦科種子仙丹○服之應驗非凡○鋪分上海二馬路中市西鼎新里石庫門內交易

夫婦人斷無不育之理不育者必有病也然病多起於月經不調經不調則非受孕之兆氣血不和必致經候不常善所以漸生也續嗣者所必[illegible]凡經水之調前後不常或腹痛凝積或崩血過多或傷於七情致壓積結或感風寒致損營衛或體虛盜汗不止或血枯面黃肌瘦及白帶淋濁胸腹脹悶五臟虛損子宮寒冷動情即泄而後出等症此皆體虛血虧所致故種子之難所由來也此丹係葉天士所傳專調和婦人衝任之血平定肝鬱之氣去癈生新開鬱解悶暖宮止帶逐積旺血調經本調經濟陰壯體之功凡婦人望子者[illegible]連服一中途不斷無不應手而得素未生育之婦服後一舉成孕晚年經斷血枯常服且能育子既孕服此產必雙胎眞婦科聖藥種子之仙丹每料一斤價洋八元半料一元閨女婦婦服此恐產無父軟骨之子切忌切忌○另有參茸海狗腎扶陽種子衍慶丸專治男子陽痿[illegible]服之立見奇功雙料每兩洋二元單料一元○眞烏鷄白鳳丸每洋五粒○遠埠函購託郵政局最妥信局屢次作弊

京都天寶齋啓　乙○廿七

大隆公司牛髓粉爲補劑中第一妙品

余次姪婚娶未久遽患癆瘵骨蒸盜汗咳血不止飲食日減形如槁木纏綿數載疾幾不起今春自服上海大隆公司藥房珍珠牛髓粉一來飯量驟增精神日旺諸恙漸除居然平復如初矣余少年酒色過度氣嗜洋烟以致年屆知命頭童齒豁繼續尚虛小三四齒無一索之喜近更便溺不禁陽痿不舉因余次姪之症尚能治愈倘服此粉不無小補於是決計購服飭人持洋廿元至四馬路望平街大隆公司購取牛髓粉二打如法試用果然精神煥發無異少壯洎乎一打服完夙疾頓除容顏肥潤大便調和步履如飛可喜四十已懷六甲是皆牛髓粉之明效大驗也其奏功之神實非別種補劑可及余不敏言之無文然所言皆千眞萬確一語不欺可見彼同行妬忌信口雌黃捏詞毁謗希圖利己損人耳曷足信乎武林孫思誠李絪益昌頓首謝　乙○三三

戈製半夏

眞正起首第一家戈老大房善慶堂獨創秘製半夏老鋪在滬城三牌樓大棚南首第六家萬興米店對門左近假店甚多貴客留心

本堂祖傳秘製半夏專治各種痰疾氣喘等症於乾隆廿四年我祖德齋公創始向在姑蘇閶門外楓橋米市迄今百數十年客商信服追前數年間竟有假冒隱戳甚多而本族綿稱戈製者亦復不少爲特本堂在庚寅年備案登明申滬兩報至今相安無異不料近被奸夥竊去仿單三百外套爲此本堂誠恐該奸夥在外將偽藥挽人在各主客之前抖售誆騙欺而致悞要症爲特本堂呈縣在案並特今再登報聲明倘蒙仕商賜顧須認明上海縣屬三牌樓大街發兌蘇州仍在閶門外上塘宜志巷底三六灣南第四家發兌蘇申只此兩店別無餘分並勿有夥友在外兜攬等弊惟本堂嫡傳原方服之無不應驗如神倘仕商誤購別處僞藥不驗者姑向本堂一試服後立判眞僞祈細鑒察焉　乙○三三

[illegible]頭彩拾萬元拾月念二日開彩

本局奉　湖廣總督部堂奏明開辦第四十六會額設票五萬張每張售洋十元中彩共七千五百十一號計六張有零中彩一張只七成九派分零出彩銀之高比各公司爲優準定期十月二十二日在漢口開彩得彩紅票憑本局對號單兌銀元本總局在漢口鎭上海分局設在南市久大碼頭吉祥街○外埠往來信力票力本局一槪不付統歸自給○再得彩紅票如無本分局騎縫圖章及長方上海分局小印者槪不收兌因無票根可查也特白　乙○三三

知不

諭泰加記聲明

啓者小號於同治二年始創天官爲記茂昌襪店向設南市繼於光緒二十年二月分設英界寶善街第五百卅三號門牌歷有年矣自運嘀嘰漂布加工精製京廣名襪貨眞價實誠信無欺各省馳名門莊批發歷蒙仕商信服還洪着刻因牌號涉訟蒙公堂今於十月初五日蒙　關大公祖察訊明白判斷秉公論飭西造在牌上各加本人名記小號遵諭加添昌記以示區別倘蒙光顧請認明天官爲記宏茂昌昌記以免魚目混珠涇渭易分小號兩代祿業世傳精明現因欲廣招徠貨之眞僞用後方

天官爲記宏茂昌昌記主人陶履昌告白　乙○三三

上海新開永祥皮貨莊

本莊開設英大馬路盈湯街南首坐東朝西三間石庫門面自往各口精選粗細皮貨一應俱全向做批發今設門櫃照碼對折劃一不二貨價不合包退包換先行交易擇吉開張荷蒙賜顧認明招牌庶不致悞　乙○三三

奏辦河南捐彩票頭彩四萬元

河南巡撫部院奏辦河南賑捐彩票各行各省督撫內地一體通銷　欽遵在案總局設在省城並派員來滬設局於上海南市大關南施家弄辦理各埠分銷事宜每月開彩一次額設二萬號每張八條全張四元分條五角照所收票價八成零開彩頭彩四萬元得彩最優中彩三千三百七十三張之多第一會擇於十月初一日出票十一月廿九日在河南省城當衆開彩中式彩銀請向本分局十足兌銀漢口局設黃陂街景慶義書局南京坊街口萬寶通揚州局設在運署東圍門眞公館鎭江局設在洋橋口振興昌行內蘇州都亭橋撫松館無錫顧恆裕得價元萬利源均有批發　乙○三三

童叟補劑○調體實驗○常年四時可服○能補先天充足○偽貨亂眞○購者宜愼

泰西寶醫士監製五牛牌

我得牛骨髓補腎功用偏步本醫士七次遊歷中華親診應接不暇每見世人經年疾病遇年無嗣更有身體損症亦頗不乏按其理初爲先天不足後天失調無嗣等情皆由腎虧深由於此藥濟人此粉用泰西童子肥牛髓取骨中之髓佐以珍珠並養元固本填精等要藥入口毫無腥氣善能補腎益氣壯陽健脾添精神養元平臟安三焦獲益甚繁不勝枚舉治人如患腎虧氣虛損症癆瘵陰虛陽萎腰痠腿軟頭眩目暈面黃肌瘦等症服後奏效如神欲享高壽欲廣嗣續欲强體質欲除百病常服此劑延年益壽螽斯衍慶握如掌心中也連服十天面色即轉紅潤能服一月可長體肉十磅倘行房後體稍疲倦沖服三錢不使外邪乘虛而入且精神照常倍增試驗確有憑證者請早衛身幸弗負本醫士婆心濟世焉○每罐洋一元每打十二罐洋十元○外埠函購託郵政局最安信局愼防作弊○經理寶醫士始創眞正五牛牌○設在上海二馬路中市○西鼎新里口○暹邏大德通公司○方是外國的眞原貨

乙□□

泰西頭等化學家贊君參通善戒鴉片菩提水　運中濟世

不用魂靈戒煙捷徑

凡戒烟藥內有嗎啡鴉片非但極易抵癮且比吃烟更烈爽快有癮者多服必醉無癮者誤服即死可知烈毒之性蓄積腹內日久精血耗散五臟焦枯癮雖養除壽恐難保一經道破殊屬可危故我同志禁止嗎啡出口並勸售藥者勿用嗎啡急用惟菩提水立誓絲毫不用有癮者除癮無癮者生津儘人可服有益無損不特能除烟癮且能養元提神從此烟癮之人有此相尅不致苦海久沉　此水除癮何以知其確實有一法試之立時效驗可見凡吞服生烟者其時不久即將此水灌服二瓶雖氣絕當可回生此眞憑實據一也又一法即取清水一杯和鴉片少許攪勻水色變黑味不苦待入口入皆知中有鴉片照樣取菩提水一杯亦和鴉片少許攪勻色味不變適口芬芳吃之下咽津液頓生蓋鴉片之毒實爲此水所解此眞憑實據二也由此可知烟癮之人腹內烟毒烟油烟積烟虫飲以此水莫不蕩滌淨盡服法另詳仿單郵寄當班回件每瓶洋一元每打洋十元

批發處在上海二馬路中市西鼎新里　暹邏大德通公司便是

乙□□

京都天寶齋　花柳毒門聖藥

京都天寶齋藥房○天下馳名○靈驗第一○異人傳授珠黃八寶化毒丹○包愈男女一切楊梅結毒限日全愈永無後患

此丸乃本齋獨得異人傳授良方所用正犀黃珠粉血珀極品上藥炮製久煉成丹專治男女楊梅結毒楊梅疳下疳小便皮破腫爛一切毒門無論初起染久包可限日全愈如前醫不精服藥不愈或庸醫圖利不顧人之性命妄用輕粉升藥倒提力等嘗服立愈乃毒氣內攻逢春又發四肢痛酸甚至鼻塌髮禿紅斑起點皆緣毒藥節終且必染妻絕子甚害非淺餘毒未淨其患不休服此實爲者未得方法患者豈能安全今本齋不惜重資合濟世染者即將此丸服下立刻止痛消腫去毒盡凡極重極危之症服藥一料立可全愈價雖略貴而效足值當可掃盡骨內一切毒氣且能生育無害屢試屢驗必發必中輕者五天全愈重者七天絕根如用倒提丸輕粉升藥雷殛火焚凡誤染此毒者雖諸醫束手危險萬分請嘗試之方知本齋靈方眞之功也○每料價洋十元每瓶洋二元○另有珠黃下疳散每瓶洋七角如男女下疳腫痛或陽物鼻爛成竅或爛去半節搽此散立見拔毒去爛生肌止痛保復原形仍可生育種子此乃第一仙丹也○立愈珠珀五淋白濁丸價洋一元○鋪分上海二馬路中市西鼎新里石庫門口內便是○遠埠託郵政局購寄信局作弊難靠

乙□□

耳聾須知

僕年未五旬兩耳重聽已歷十餘載求醫服藥毫不見效且耳內常鳴作響心殊焦厭每謁見大憲諸多不便今幸友人指示英大馬路萬康醫園對門德仁里內廣東陳恆德堂精製耳聾奇藥靈驗無比僕聞其言將信將疑親至該堂先購耳丸一元服之覺有略效着人再購六元服之三十餘日果得全愈功德欽佩乞登報伸謝　寓上海道署前首　江蘇候補同知杜承恩白

乙□□

善治耳聾

廣東彭壽堂始得異法即愈耳聾丸○立服立愈○不效還洋○假冒甚多○購者宜愼

凡患耳聾者因腎水不虧相火上炎或鬱火傷肝以致耳聾目昏視聽不靈皆因陰虧陽潛而其病源尤在氣虛血脈不能流通呼吸不能靈捷氣逆則虛火向上故有耳鳴耳聾耳脹耳痛言語不聞等症本堂起首創製異傳秘方加工精製是丸專治一切耳內之症無論男女老少兩耳重聽雖二三十年老症服之立見奇效轉聾爲聰補眞陰生津液攝納浮陽退除虛熱重者二大匣斷根輕者一大匣全愈妙在神清氣爽身强體健永無復聾之患專治耳聾之天下第一奇藥也虛言欺人罪我惟天每匣四元中匣二元小匣一元鋪分上海二馬路石路西首興隆里內廣東彭壽堂啓

乙□□

大隆公司秘製參茸芝朮海狗腎延壽丸方眞料足神效萬分故遠近試驗鳴謝之保證書案盈尺許足見其功力之大有口皆碑

經驗良方　多子多壽　人參鹿茸眞靈芝野朮海狗腎壯陽種子延壽丸

本公司獨得化學經驗良方不惜工本重用海狗腎大枝人參血片鹿茸黃山野朮天生靈芝爲君佐以各種滋補妙品熬膏去渣取其精液爲丸故藥少勝多丸小力大專治陽萎不舉精衰無子見色即洩未交先流夢遺滑精耳聾目花四肢無力面黃肌瘦諸虛百損五勞七傷等症其效如神最奇者久患陽萎之人一服此丸陽物立刻雄壯房事任意歡樂雖白髮老翁極虛弱之身症竟能陽堅久戰一索得男妙在性補而不燥滋而不滯非霸烈宣淫藥可比連服一月百病不生精滿充溢冬天手足不冷夏日身體不熱故常服補命門安五臟壯筋骨益氣血烏鬚黑髮轉老還童屢試屢驗百發百中眞水火既濟之良方却病延年種子之秘寶每瓶雙料二元每打十二瓶廿元單料減半如用雙料取效更速

上海四馬路望平街口大隆公司啓

乙□□

海上最大藥號　虔修景岳百補大全鹿丸

開設大東門外大關南首老馬路中市謹擇十月初七日天喜天醫良辰誠宰

本號運售各省正藥精製飲片虔修丸散膏丹杜煎虎鹿龜驢諸品仙膠各種花露藥酒香料細藥發兌賜顧者認明本號招牌只此一家

乙□□

京都天寶齋鋪分上海二馬路鼎新里石庫門內發兌馳名丸散膏丹藥酒○修合雖無人見存心自有天知

遺精膏

此膏道家所傳選三十六味貴品煉成能治男子遺精白濁陰虛陽萎腎虧精冷陽不轉與婦女赤白帶下經期腹痛子宮寒冷血枯陰虧等症貼此男先止遺女即除帶諸恙漸漸驅逐充足元神寶身之捷法莫敢於斯也每張洋七角○純陽祖法遺精必愈丸每料洋三元每匣洋一元此丸治遺精實有中流砥柱之力功能延年益壽

龜仔精白戟百勝誠種子仙膏保身靈丹兼治各症詳載仿單每張洋一元如購十張照市九扣用後舊膏退回作價一角○雙料扶陽種子衍慶丸每兩二元單料一元此丸苟能試服雖朽敗之體復如壯年無異欲種藍田之玉宜服衍慶之藥湯餅之會誠可預賀也

御方壯陽種子膏

蓋人欲得弄璋貼此易如探囊取物能暖丹田鎮玉池固元神療虛損功難盡言

乙□□

天津眉壽堂戒煙香片茶

上海法馬路寶興里對門城濟恒記藥房○陸家石橋南首三官堂對門同慶堂兩處經理批發

本堂始創秘製戒烟香片茶葉四遠馳名有遠年老癮服此茶戒除者咸稱神效無比此茶用開水泡服清香異常服法另詳仿單按法泡服不及一月烟癮若失不但效驗神速而且初戒神清氣爽飲食加增戒後可保永無他患誠罕有此一妙方戒烟之聖藥有志戒烟者請購試服非敢自誇實願有心人早離苦海凡賜顧者認明本堂招牌圖記庶免魚目混珠是幸每大盒售大洋五角小盒售大洋二角外埠另加寄費外埠函購原班回件信力自理

乙□□

三馬路錦成合出售宏昌仁綢緞底貨花色俱全減價售現

奏辦南洋籌捐彩票總局

為出示曉諭事照得本總局奉 南洋大臣兩江督部堂周 諭改官辦專招股 奏奉 硃批該部知道欽此欽遵在案復因近來行銷彩票處所有奸商私立小票公司印售私票有礙官票銷路本總局局稟奉 南洋大臣周 批飭各屬一體嚴禁在案查私售小票必得各票店爲之代銷令本總局於大票項下變通分票章程稟准在於各埠地方發商運售批價從廉俾向售私票之店得此官設分票領售一律有利可沾不致失其生業既以體恤票商即可抵禁私票除印發外合行出示曉諭為此示仰各售票店戶知悉須知爾等託業票店既有官辦分彩票可銷何苦代售私票自干查辦自示之後倘有陽奉陰違一經查實先將代售之店送官封一面立拿印售私票之人一并從嚴究治本總局言出法隨毋謂言之不預也切切特示

計開禁售私票名目 一鎮江普成小票 一蕪湖裕慶小票 一江西鴻利小票 一江西老協記小票 一江西老協利小票 一常州宏利小票 一杭州天源小票 一杭州萬源小票 一江西榮和小票 一江西景德鎮得元小票 一廈門廣裕小票

光緒三十一年九月 日

印度哥耳末醫生廣告

本醫生自製戒烟亞彌蓮花包戒洋烟當日斷癮七天除根半載以來口碑載道戒脫者共有萬餘人之多代售者共有數百家之廣妙在戒時毫無痛苦迨至戒後更形強壯又可照常辦事又能百病全除近來譽美之書多如束筍有登報者有未登報者可見果有實效並非徒托空言但人心不古作僞日多恐有奸商市儈祇知圖利不顧害人或者假冒本醫生名目在外專銷僞藥此事不但於本醫生聲名大有關礙且世界上受其荼毒故特思患預防妥籌良法自西歷十一月一號即華歷十月初五日為始凡來購取亞彌蓮花者均發給運根保單以及德國定造機器信壳連信紙為憑如外埠由民局函購者如無保單機器信壳信紙即係假冒無疑或將其人查出捉獲至本醫生處自當酬洋五十元決不食言以便將作僞之人送至中西官處從嚴懲治也

上海盆湯弄天保棧內印度哥耳末醫生謹啓

商務印書館廣告

本館編譯各種圖書猥蒙各省采用深恐僞版滋出貽誤學界現由本館代表人陸續具稟商部暨京師學務處立案並請咨行一體采購茲將光緒三十一年八月二十四日第一稟商部批詞錄登以供衆覽

商部批候選道夏瑞芳稟據稟已悉該道開辦上海商務印書館編輯各種圖書冀以裨益學界用意殊屬可嘉所請由部咨行學務處將該館前呈各書審定並咨各省飭屬採購各節事屬可行應即照准附呈圖書四十五種並准立案禁止翻印除分行外為此批示仰即知照此繳○並附錄八月二十五日商部咨文為咨行事據候選道夏瑞芳稟稱職道於光緒二十三年在上海開辦商務印書館延聘通才編輯有用圖書除前已呈經管學大臣審定外尚有新出圖書若干種亦已謹呈學務處審閱可否請援案分別咨行一體采購並禁止翻印之處仰祈鑒核示遵查現在各省學堂需用圖籍甚夥該館編輯各種圖書請援案分咨飭購事屬可行應即照准除咨明學務處並將該館呈到各書批示立案禁止翻印外相應咨行 貴 查照 并須飭各學堂如需用該館圖籍即可逕向分別訂購可也須至咨者

上海商務印書館 漢口 廣州本分館同啓

山東駐滬勸辦工賑捐輸局

啓者山東奏辦工賑捐務早經奏 旨依議在案現奉發給戶部職銜封典翎枝貢監執照并實收來滬設立分局并准捐常例七項如 有志觀光者南市請至順元莊北市請至豐裕官銀號面談

新到頭號像真賽珍珠

本號向在外洋法國名廠定造老牌各種花素賽珍洋珠行銷各省歷有年所久邀馳名蒙 貴紳商惠顧者稱價廉物美現今本號不惜工本定到頭號像真賽珍珠光彩與珍珠無異顏色歷久不變較前更加精美花樣甚多不及細載尚蒙 貴紳商賜顧者請認明本號招牌庶不致誤

上海寶善街公順里謝森記啓

高陞堂 重畫花燈

本堂創設多年所聘皆超等校書致荷賞鑒家羣推第一歷年堆砌花山每不惜工本獨出心裁配置奇異燈綵驚神奪目上年登報後竟有遠道來申一擴眼界者今歲恭值○○國母萬壽首列萬壽菊以伸○○嵩祝崇人赴蘇杭等處選購奇種數百盆佐以外洋異物光怪陸離目迷五色並預請維揚清客將去年之刀會財歸清游追美諸燈及橋燈等重新精紮巧妙勝前更從南洋運到大號西洋戲劇數架鬼斧神工莫名其妙從英京定造活動機器戲法數套際此電燈地火照耀通明燕瘦環肥絲清竹脆幾疑洞天福地尙在人間也務屈○貴紳富商早臨為盼

高陞堂主人告白

磁業改售洋碼廣告

竊我業磁器向售錢碼邇因各省廣鑄銅元錢價日低洋價日高暗中虧耗受累不堪非整頓勢實難支爰集同業公議於十月初一日起各貨一律改售洋碼嗣後凡批發門市統歸洋碼計算以敷成本而免虧耗恐未週知特此佈聞

上海磁器同業公啓

上海文明戒烟社會章程

本社會為富國強民起見以熱血誠心結成團體爰集同志公議於上海創辦文明戒烟社會延請泰西名醫揣摩考博擬定靈驗新法製成文明戒烟丸一種歷試驗已有數載戒脫者甚衆已經屢試屢驗始敢出而問世凡各商埠 紳商善士具有同志廣設分會實行演說文明戒烟社會之法眞為美力圖自強速勸有志同胞堅心戒除烟癮早離苦海回頭是岸伏望各埠 紳商善士好行其德口碑載道指點迷津而登壽域誠莫大之陰德也章程六條開列於右

一文明社會總發行所公議統歸上海三馬路大牲堂藥房獨家經理不准他人零辦

一各商埠承辦文明分會向本社會總發行所照章批丸並給文明社會分售處招牌一方以醒眉目

一議定文明戒烟丸價目每瓶裝丸六百粒實價洋一元正每袋裝丸十粒實價洋廿文不折不扣分會零售價照上海總社會一例

一各分會在上海總社會批丸議定價目每大瓶裝丸七千五百粒實價洋十元中瓶裝丸三千五百粒實價洋五元零附紙袋以便分會另售之用凡善士施送價照此例

一各分會向總社會批小瓶者起碼一打價洋十元以便 有志戒烟諸君就近購取

一文明丸服法功用零評仿單隨藥發給

上海文明戒烟社會同人謹訂

信成洋行承辦皇家製造廠一切軍裝各種機器兼辦五金雜貨等在三馬路東九號洋房內

中國合眾保險總公司廣告

本公司自開辦以來屢承○士商光顧生意日見推廣惟恐地方遼闊往來挂號過於跋涉特設分號以便接待如蒙○賜顧請向後開各分號就近面商投保水險送滬蓋圖章尤爲省便以副○士商雅意惟發給保單仍歸本公司總司理人簽字爲憑以昭信守今將各分號開列于下○一設英界大馬路中市福康里口第四百九十一號門牌陳蔭庭翁經理○一設後馬路德昌里黃順泰字號黃錫雲李達泉翁經理○一設二馬路燕慶園後全信當隔壁福康里內凌伯祥翁沈旭初翁經理○一設法界福建路合和糖行陳慶昌翁經理○一設金利源滬南灘舟山路口元泰棧盛紹昌翁經理○一設美界四川路仁智里三街口紹昌寶號陳紹周翁經理○一設棋盤街北首彰寶號經理○一設十六鋪內地自來水公司黃星樵葉潤生翁經理

聲明被誣

江都縣犯案革書傳錦堂於上年謀復糟醬董事係王金玉向同業商令復充乃傳吞欵匿帳姍故金玉迫於公議向傳理論傳乃挾嫌借酒業閉市懸以金玉抗違酒捐揑以誣語朦陳致蒙捐總局札飭訪拿又將局札刊登時報無非傾害金玉伏思金玉年近八十向來守分安業不敢滋事幼以糟醬爲業何暇爲木瓦匠人又何由得上天稅紳號幸江甘兩恩縣察知金玉受誣未羅法網至因捐閉市係傳錦堂[illegible]金玉既報金玉宿嫌又免己受官譴用特廣告衆仁人君子俯鑒是幸

揚州合號老民王金玉白

上海商務印書館繡像小說第四十四期已出

每月二冊一年廿四冊零售每冊大洋一角預定全年大洋四元外埠加郵費洋五角其第一冊至廿四冊全份仍照向章代派五份九折十份八折

上海棋盤街商務印書館○漢口○廣州商務印書分館同啓

本堂開張已歷十有餘載今定諸日照碼錢九扣每逢朔望二九折○發兌陳關全虎骨膠○關四腿虎骨膠○杜煎龜版膠○純黑驢皮膠

上洋參芝堂陵景岳百補關大全鹿丸

按真正梅花北鹿乃仙獸其性純陽故其一身皆有大益將全鹿合成丸其功用凡諸虛百損五勞七傷並能治之老年精衰陽痿嗣續艱難亦能壯陽種子婦人子宮寒冷亦能煖宮受孕長精神悅顏色強筋骨溢精髓助陽固精嗣育保胎返老還童延年益壽一切功效筆難盡述誠仙家之妙品也又監製飲片各種花露藥酒杜煎虎鹿龜驢諸膠本堂主人向在關東親自採辦人參鹿茸全虎全鹿務求真正道地諸上品自運來申拆售已有數十年矣四遠馳名已蒙賜顧者請認明本堂招牌不悞開設在大馬路拋球場朝南石庫門內

上海 金陵 新太和館

新房告竣於初四日開張

廣告

本館向在西棋盤街開設有年去歲臘月被鄰失慎拖累殃及本館爰於今春翻造高大洋式樓房房屋爽塏裝飾華美曲折迴環天然成趣重樓複室更勝於前新造玲瓏戲台另裝傳律風並搜羅各書法畫陳設精雅以備 賜顧仕商酒後詩餘賞心娛目之助至於本館庖人烹調之味美適口侍者之應酬周到早蒙仕商稱贊前 親王傅相澂甫所有筵席皆由本館備辦久蒙推許早經膾炙人口不待本館贅言也刻已工竣伏希駕臨是幸西棋盤街新太和館主人謹啟

遺單作廢

啓者廣肇山莊舊地一區在上海二十七保十圖念字圩地計七十餘畝均有花戶方單糧串存據緣此地瀕臨吳淞江歷年積漲灘地於光緒二十三年經前黃縣憲清查灘地時飭令繳價升科發給升科單計地五畝東址洋商西址池浜南址自地北址吳淞江塘明四至給發在案並有是年十二月廿八日繳價收條存據今該升科單查被遺失除向上海縣及清丈局存案外合升登明中外報張傳衆週知如有拾得該單作爲廢紙特此聲明

廣肇公所謹白

奏辦

南洋籌捐大票頭彩伍萬元第六會十月十八日開彩

本局奉南洋大臣兩江督憲周 奏請改歸官辦派委梁廷棟鄭業臣兩觀察總辦一切事宜許芬西觀察總司稽查幷委滬道袁觀察揮道評觀察率同文武官到場監視開彩所有中彩紅票由源豐潤銀號擔保第五會大票額設二萬二千張每張分爲十條售洋六元以八成派彩紅票十足兌洋大票准十月十八日開票准十月十二日七日在南市董家渡江西會館當衆開彩兩湖分局設在漢口花樓街九江分局設在西門外生記號鎭江分局設在全昌仁局內杭州分局設在後市街南京分局設在坊口街批價紅水悉照定章辦理特此佈告

新到各頭等各種滿漢細毛皮貨

本莊歷年派人久膺北京山西向各當搜覓滿出上等各種細毛皮貨刻已運滬花色俱全此種細毛皮貨均是北京官商自製自穿之衣皮路做工眞正考究身骨一切比南洋各路大相懸殊承蒙 仕宦嘉許貨眞價實歷年以來四遠馳名○銀鎗嵌貢銀鼠灰鼠其餘不及細載貴客惠顧請臨棋盤街中

紫貂袍褂馬褂銀針海虎貢玄狐吉祥羊貢窩刀雲南本作甘尖貂桃貂腿貂耳絨金獅猴白狐火狐嵌乳狐嵌金錢

經理南洋籌捐大票 將近開彩 容易得彩

今售第六會南洋分票以總局號單十足領洋

上海經理批發處○南市○老協記○廣有利○得月樓○大發源○義盛源○老北門○天成○萬鎰利○萬利昌○同得利○同德財○新北門○廣發源○涌源○湧利○時利○和○以後各票行均有分售○外埠杭州分局○馬正源○蘇州○益和○碩新昌○鳳翔春○萬利○鎭江揚州本分局在全昌仁信局內○揚州由鎭江全昌仁批發○南京本分局○萬隆○蕪湖○本分局○安慶○王雲洲○華英藥房○九江○本分局○生記廣貨號內○江西本分局設在洪源發票號內○漢口○本分局以上各號均有批臺另售此佈

劉立生四號馬霍路 一五八八
劉司娘娘 一四七七

愛姆部

麥邊馬房 一四五二
麥根寫字間 [illegible]四
茱立克司住宅 一四六四
美最時洋行 九二三
愼昌洋行 五五二
美且而匯票行 五〇四
三井紙烟公司 一四九四
美藥可他東洋人 一〇四二
花旗銀行大班 九九八
慢里克司住宅 一四六四
拜經棠 一六八三
惇信洋人慢提司住宅 一六一四
麥克及姆住宅 一六九〇
松村洋行 一六六五
麥克來許住宅 一六二五
中西女學堂 一六五五
蜜司住宅 一六〇二
泰隆洋行 一一〇二
新衙門 一六六二
蜜拉住宅 一六四七
馬拉住宅 一六九九

恩字部

利源大班 四五九
和疃銀行帳房 一四二五
源記 一五四三
義成 一五七五
泰和洋人司比七脫辯脫 一三七八
美孚船頭房 一六五七
司泰物住宅 一六三三
生昌永金號永安街 一五七六
生源金號七四北京路 一五五一

體字部

退達住宅 一四四〇
大豐永金號一十九號大馬路 一五九三
套爾夫生住宅 五二二
東林二百三十六號瑪禮孫路 一五一〇
唐壽光五十二號把子路 五二三
德昌七號洋涇浜 一五〇一
同泰三二七三號西華德路 一五一四
通南住宅 一五六五
泰豐住宅 一五七八
泰豐永金號河南路 一五二〇
退樓住宅 一六四八
天來棧大馬路九六號 一七二三
提司住宅 一六七三
信亨大班住宅 一六三七
湯姆生 一六九一
天昌祥六九號天津路 一五七四
點石齋四七號大馬路 一五八五
工部局打樣西人泰來住宅 一六〇四
托扣三白羅住宅 一七〇〇
湯姆洋貨成衣店 一五六二
湯寶興 一五八二
同昌五百九十八號北蘇州路 一五七一

未字部

萬倫瑞住宅 一四二〇
惠大洋行 七二九
大大班住宅 一二三六
物你脫住宅 一六八六
物你脫寫字間 一六八七

達白流部

魏公館三四十號北西藏路 一五九八
東洋醫生博安 一四九八
會得豐二班住宅 一一六〇
會得豐夜得律風 一一三七
會可司克住宅 一三六二
會倫司船主住宅 一六八二
咪吔西人會司吞度住宅 一六五一
美最時西人會疊慢住宅 一六九九
威金生律師 一六一一
永泰棧 一五八七
呕時噸牙醫生 一六九二
柯分洋行 一六三二
胡慶餘堂二八號漢口路 一五八七
吳志和住宅 一五六〇

懷字部

協信洋貨號 七〇〇五
協泰昌六六〇號廣東路 一五九五
源豐盛八二號天津路 一五六八
源豐永 一五四四
裕豐德三十一號江西路 一五八九
裕豐永 一五〇八
愈公館三六一號寧波路 一五三一
裕德昌三六號海寧路 一五〇四
裕泰新報關行 九七九
野慢疊 一六〇八
醫學會 一五一六
葉之恩三八號北蘇州路 一五六七
協隆公司 一七一〇
新愈醫生 一六〇九
婦人青年會 一六三一
裕新協六號法大馬路 一五四〇
永昌住宅二三九一號逢路 一七〇二
裕康天主街十二號 九六七
裕成棉紗號十二號新閘路 一七〇七

徐字部

茲美洋行 一四二四
茲美大班住宅 一四五九
順康五百十九號北蘇州路 一五九九
新時昌洋人賺恩住宅 一六一六
麥加利銀行帳房 一五三五
順記棋號北蘇州路 一五九二
成德豐四六號大馬路 一五八六

華洋德律風公司行名單

新裝德律風之行名單第十二張第十三張

愛字部

一四二九 鋭豐大班住宅
一四五四 愛南司脫西夫住宅
一四七九 恩達生小姐住宅
一四八四 美査有限公司大班
一六二九 柏立生
一六五八 鳴而脫反脫先生住宅
一六四九 恩達生愛住宅
一七一一 愛新雅裝班

皮字部

一四九六 培司曲司開住宅
一四八七 拔維曼帳房
一三三六 [illegible]惠藥房大班
一四七一 瑞興大班住宅
一四五三 皮令司住宅
一四一七 潤貝所龐南而小姐
一四二三 茂隆大班住宅
一四三七 白老克而平克住宅
一四八一 白老壽住宅
一四五二 [illegible]南住宅
一〇[illegible] 孫黑[illegible]先生
一六一九 [illegible]利洋行經理火險公司
一六二八 達信洋行
一六一〇 匯豐洋人披六取開而住宅
一六六九 [illegible]探西人白郎
一六〇七 白朗[illegible]士住宅
一六九九 美最時洋行倍司西人住宅
一六五〇 拔脫倫墨先生住宅

西字部

九二九 開摩根住宅
七九九 開品脫亞住宅
六七二 瑪禮孫住宅
三〇四 開司聽南脫巧而司
一一六 羅瑪正演會
九九九 法工部局水龍會
一五〇九 中興麵粉公司
一二九二 中興麵粉公司粉廠東[illegible]角
一五五二 陳茂順卅五號南京路
一五〇五 陳少堂十七號新聞路
一四三二 駱養馬房
九〇七 老隆興棧房
一四六六 祥泰木行公司
一四六七 祥泰木行木廠
一一二一 開平礦務局大班
一二七〇 朱靜山公館西華德路
一五一二 慶順源大馬路五百六十三號
一五四六 [illegible]泰昌大馬路二百五十一號
一五一三 愼裕天津路三百廿二號
一四八六 謙立司脫
一四二一 大東萬國公司
一一六 新北門外天主堂
一四三一 安得利大班住宅
一六六八 怡和洋行金山公司
一五一七 集益公司山西路九十五號
一六〇三 切脫悝而絲行
一五一九 祥茂輪船局
一五五八 瑞盛天津路三百十九號
一五四一 滋源洋貨字號
一五五三 祥茂洋貨字號
一六六一 亨信洋行
一七四五 謙泰裕北京路東海里四十號
一五八一 朱寶三

一五五〇 陳順生西藏路十四號
一五三九 陳永召白克路X二號永平里
一七九七 張丹榮住宅
一五五六 周少卿白克路四號
一五五五 商務書館棧房北福建路
一七九八 商務書館繙譯所
一六〇〇 考克司會克福達
一六九四 江海北關樣子字
一六七五 克勒等住宅

地字部

一五〇三 大慶樓 五十六號山東路
五三〇 新瑞和大班住宅
九七六 英工部局西探處
八四六 捷成洋行
一三〇四 大和蘭國領事公館
一六六三 定納住宅
一六七二 天勒克住宅
一六七一 德華銀行大寫字間
一六二〇 德國花園總會
一六九三 天祥洋行船頭房
一五五四 同昌順
一五一八 同昌腳踏車行
一五三三 同[illegible]公報關行八二號黃浦灘
一五七三 同豐永赤金鋪二八號大馬路
一七一五 同裕棉紗字號
一七三一 同順棧
一六六四 嚴勒住宅

愛夫部

一四一八 潤貝所勿老闆司
一四八三 分去娘娘
一五〇二 滙豐隆洋行
一四五五 麗廣公司
七五七 耶松船廠
一六八四 分通住宅
一六六七 勿來搭住宅
一五九一 福裕 九三號大馬路
一五三六 方匯興 八九七號吳淞路
一六一九 順利洋行經理亨寶火險公司
一四五五 美東公司洋人勿倫開而住宅
一六六六 勿里生
一七四六 劉洪生住宅

其字部

一四三八 梅雷萬正脫住宅
三六 源和皮酒廠大班
一四五〇 德國麵包店 百老匯路
一四七八 根利洋行
一四六九 瑞來住宅
一四七三 安得利二班
一六八六 [illegible]林住宅
一六一七 賣七而住宅
一五〇〇 花旗領事住宅
一六九六 良濟藥房
一四七三 季意師摩洋人掰里分住宅

愛取部

七〇 望來洋行
九九三 元亨住宅
一四八二 華德洋行
一一八四 好時孟醫生住宅
一四九五 福源洋行
五〇一 匯豐銀行帳房

一四三九 霍金司住宅
一五三六 海天郵番菜館四馬路
一六八九 可利洋行
一四九七 海治司雷住宅
一六四四 兆豐洋行
一六四五 兆豐大班住宅
一五九〇 興昌
一五四七 聚豐園 百十九號四馬路
一六七四 和記洋行

埃字部

七五〇 泰興機器造紙公司
一四三四 萬國紅十字會
一四七〇 寶源洋行進口帳房
一五七二 老公茂帳房
四另五 福來德經理荷蘭火險公司
一六七九 紐白住宅
一六四二 瑞和大班住宅

庇字部

一四三四 拍甘醫生住宅
四三二 寶隆二班住宅
六三二 寫真照相店
八八六 鎮江公司
九二三 美最時德國公司寫字間
一五四九 鮑贊[illegible]
一六三八 拍脫雷扛
一六二二 禮和洋行盼白西人住宅
一四七五 盼而司脫老司住宅
四五二 寶隆西人盼脫生
一五七九 屏號大馬路百一號
一五四八 寶源祥二百六十三號山東路
二六 中和經理火險公司

埃而部

四七八 蘭失姆醫生
一三九七 華章造紙公司
一四二八 羅瑪教堂
一四二六 華記
一四五六 倫姆看住宅
一四六〇 德國醫院
一四六一 內地會公所
一六〇六 倫珥娘娘
一四二八 虹口天主堂
一六二四 大昌洋行
一六四三 華記洋行
一六二二 禮和船頭房
一六三另 老司住宅

愛司部

一四九三 板田牙醫生
一五九四 瑞生昌
九七二 麥加利銀行二寫住宅
九六五 利喊洋行
一四二一 華洋人壽保險公司
九〇〇 滬寧鐵路公司材料所
一四一九 康克利洋行
九六 仁濟醫院
八五六 斜橋邵公館
一二九一 沈敦和公館
一二八三 順昌
一五三四 愼信昌三號天津路
九九二 新昌泰卅五號永安街
三八三 匯豐二班住宅

八〇三 美昌洋行
八〇四 美昌大班
一一七一 西班牙領事公館
一四二三 茂隆洋行
一三八六 三達住宅
一五三八 禪沙遜帳房
一六七六 四七倫儀住宅
一[illegible]四二 [illegible]浴公司
一六二一 [illegible]洋行
一五六九 仁昌洋行
一六三九 滬寧鐵路帳房
一六[illegible]一 滬寧鐵路公司
一五六二 上海州公司
一五五七 孫公館一百廿四號泥城外
一五八三 熊公館二百七十六號寧波路
一五九六 申報館
一五八〇 綸華絲絲廠
一五七〇 順昌二千三百九十號蓬路
一七二八 禪臣棧房蘇州路
一六六〇 沙米住宅
一六三四 沙柴住宅
一六四一 司脫埃住宅
一五六九 花旗銀行帳房
一六八八 興盛醫生住宅

及字部

九六八 及達立克住宅
一六一三 梵王渡小客寓
一四七六 求達匯票西人住宅

開字部

一四八八 克物曲住宅
一五〇六 裕源棧房
一五六六 公餘總會
一五六三 廣大馬車行
一五〇七 廣[illegible]源
一六一八 謙義茶棧
一四八八 慶隆洋行
一六七七 高昌廟江南製造局
一六七八 江南製造局造船廠
四八五 江蘇藥水廠
一六一九 順利洋行
一六五二 克老司住宅
六四六 考勒住宅
一六一六 德華銀行西人考行住宅
一六五三 考末老夫住宅

愛而部

九六二 利興皮酒行 廿八號洋涇浜
一一九 勒米埃住宅
一四二三 茂隆洋行
一二八一 劉公館五百六一號愛文生路
一四六二 老胡住宅
一六三五 鐵數公司大班
一六九八 勒買娘娘住宅
一六四另 勒物而住宅
一六五六 里失其住宅
一六三三 新沙遜西人來萬住宅
一五七七 龍飛馬車行李慶柳
一七二二 立興輪船局
一一另二 倫達歲住宅
一六五四 延昌洋行
一六二六 老夫掰令
一七五三 隆昇煤號

代理各大宗貿易告白

啓者本行今可代各客商辦理開礦鐵路及開闢地利並經理各種大宗貿易有願委任者本行可代客商墊銀至二十萬兩爲限如欲商辦請至泗涇路第二號門牌厚德洋行與主接洽可也此佈

各埠經售雲龍鳳凰兩牌香烟廣告

雲龍牌　　鳳凰牌

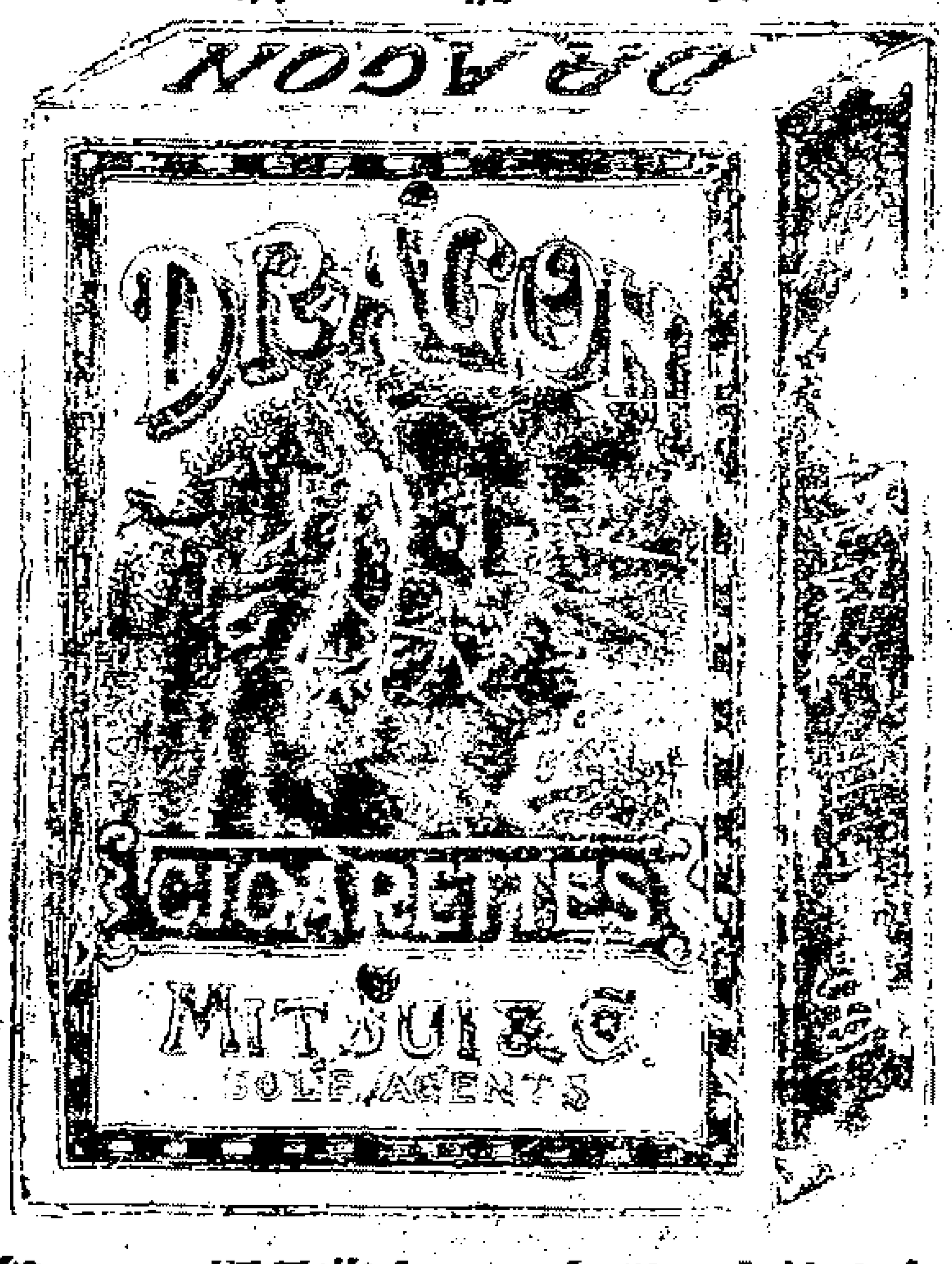

本行龍鳳兩牌紙烟性既和平味尤香厚久已馳名四遠矣近來愈推愈廣銷路更多曾經各埠設立經售各家以便紳商就近購取至尙有未立之處如願承斯之儘可與本行訂立合同代爲銷售茲將各埠經售家列左凡蒙　賜顧請認明後開各戶往購可也

上海城內 泰昌 協泰生 鼎餘
南市萬泰隆 萬生 德馨泰 大
蛀祥 阜生昌 阜生 生大 裕
大 萃昌泰 張恆豐 源隆昌
永生 協生 愼和 協和豐 老
祥泰 德泰仁 豐和 鴻生 久
大 義茂成 順利 日祠 立昌
法界陳萬康 義大蛀 仁大祠
仁大 仁源 新康 源泰 康
泰永 生泰茲 同德 同和豐
英界永盛興 永其祥 長和 大
昌 福泰 永泰和 裕大洽 裕
順 愼康 元康 魁泰 天成泰
同春恆 同茂 成大 裕大
大昌 同和永 高三益 順隆
北洪泰 德豐祠 老晉大 乾
和祥 潘祥泰 華榮昌 元大祥
丁保泰 同豐裕 楊益 萬
雲樓 裕順棠記 源大 咸大昌
美界協昌祥 公和生 德和豐
萬生豐 祥泰 陸亨瑞 萬茂
豐 黃萬昇 大生祥 華豐 萬
康順 吳萬泰 吳淞恆隆 德成
祥 信泰祠 羅店生和元記 浦
東盈豐泰 嘉興寶和公司 杭州
寶大公司 常滬裕豐泰 餘成泰
同福泰 餘泰 大有豐 廣生
源 恆豐泰 成美 天成餘記
天成新號 合利公司 義利公司
廣和 利大有 何榆豐 恆泰
豐 協昌成 恆成泰 昇萬康
餘慶祥 鎭升泰 愼記 乙

上海棋盤街北首三井洋行紙烟總經理處白

外埠批發處　天津烟台廣東廈門漢口香港

英商信記洋行廣告

啓者本信記洋行經理英國頭等機器名廠專造電燈榨油紡紗及各種機器泰西各國早已馳名咸稱價廉物美而現在所出之機器匠心獨關皆用新法製成精益求精巧而又巧較從前所出之機器格外靈便各國之至該廠辦機器者絡繹不絕令該廠主

司德福

遊歷中國業已抵申誠恐有未周知特登報佈告如蒙賜顧請駕臨二馬路十二號本行面議可也所有機器名目各種俱備不及細載

二馬路十二號英商信記洋行李德仁啓　甲

召租

茲啓者鐵馬路桃源坊第一百五十一號五間四廂廳房一宅前後天井晒臺自來水俱全如有租作公館居家者甚爲合宜房金格外公道貴客合意者請至泗涇路一號本行面議可也

德和洋行啓　乙

地基召租

啓者今有地基一方計有二畝半之大坐落四川路至松江路轉角英工部局上海中冊第一百十九號現願出租於人起建房屋如欲知詳細情形者請至本行面論可也此佈　甲

公平洋行啓

耳聾速看

余兩耳邇年雙閉百藥無效今幸閱貴報得悉上海英大馬路萬康醫閔對門德仁里內廣東陳恆德堂耳醫九藥奇效非几託全盛信局寄購耳藥二大盒價洋八元服之得獲全愈恩同再造特登報以鳴謝

杭州織造署內恩裕頓首　乙

減價

本號各色呢絨嗶嘰毛麥衫褲毛毯手套毛襪各樣帽子一應均有不及細載因歷年各貨甚多初十起各貨減價

外虹橋新記生啓　乙

上洋老德記大藥房

南京新開

本藥房於道光年間在上海大馬路黃浦灘開設藥房爲創賣西藥之始久已遐邇馳名現分設南京坊口黑廊大街洋房內便是所有藥水藥丸藥粉藥酒以及香水香皂香粉香油牙刷牙粉荷蘭水等倘蒙仕商賜顧請就近至本分號購取還新認明牌記庶不致悞

上洋老德記謹啓　甲

泰隆保險

啓者本行今蒙英國紐瑞蘭派得利亞的克火險兩公司專託本行經理傳得自主權衡承保南北市房屋生財貨物各種機器棧房等險保發照律克己賠款異常迅速倘蒙貴紳商賜顧仍請駕臨馬路泰隆洋行帳房面議可也

同理　竺錦章　毛奎生　同啓　甲

燕製除痰聖藥

專治傷風咳嗽哮喘癆瘵以及一切咽喉氣管肺部各症此藥各大藥房發售每瓶價洋一元上海四馬路東首第二十一號門牌燕大醫父子藥房經理

求啓　甲

嫩面玉容散

此散治男女面上油膩黑氣烟色酒刺雀斑暗晦等處每晨搽澡白然嫩嬌滋潤清秀且整顏妙品也每瓶三角每洋照拆四瓶上洋二馬路中市京都天寶齋便是

代理各大宗貿易告白

影射假冒男盜女娼

始創真正戒烟嚥仙草

達醫生小像

以此爲記

此草只有本堂一家出售吞服簡便永無後患每包錢廿一每洋五十包批發公道賜顧者認明本堂土旁城字庶不受欺寄售北京前門外攜子廟內鴻聚形南紙局　上洋法馬路實興里對門

城湧堂恆記啓　乙

公昌金鋼鑽戒指

本號向外洋運到金鋼鑽其價自三四千元至數十元不等劃一不二老少無欺帽正耳圈環而戒指均備現移至三馬路西口跑馬廳禮拜堂隔壁安康里內德律風一千七百零四

乙

廣東鹿芝館蟠丸

鹿芝館馳名參茸鳳丸

此丸以參茸烏骨雞爲君佐以上品藥料配製爲丸凡治老少婦人諸虛百損心腹疼痛頭暈咳嗽寒熱往來骨蒸瘦弱臨經腹痛赤白帶下心悶嘔吐等症無事婦人亦宜常服其功屢著靈效無此一品頭每丸一元加料每丸大洋五角雙料每丸二角單料每丸一角○參茸寧坤丸雙料每丸一角單料每丸五分○婦女玉液金丹每丸一角○經行腹痛丸每丸一角

鋪在上海老巡捕房對門　分枝杭州清河坊　分枝蘇州閶門中市

乙

各寶行號鑒

茲者本號定章如向各寶行號定貨其定單須泣至本號蓋印簽字方作爲憑特此聲明幸各留意

泰源永記木器號謹啓　乙

衛生電帶冬令要需

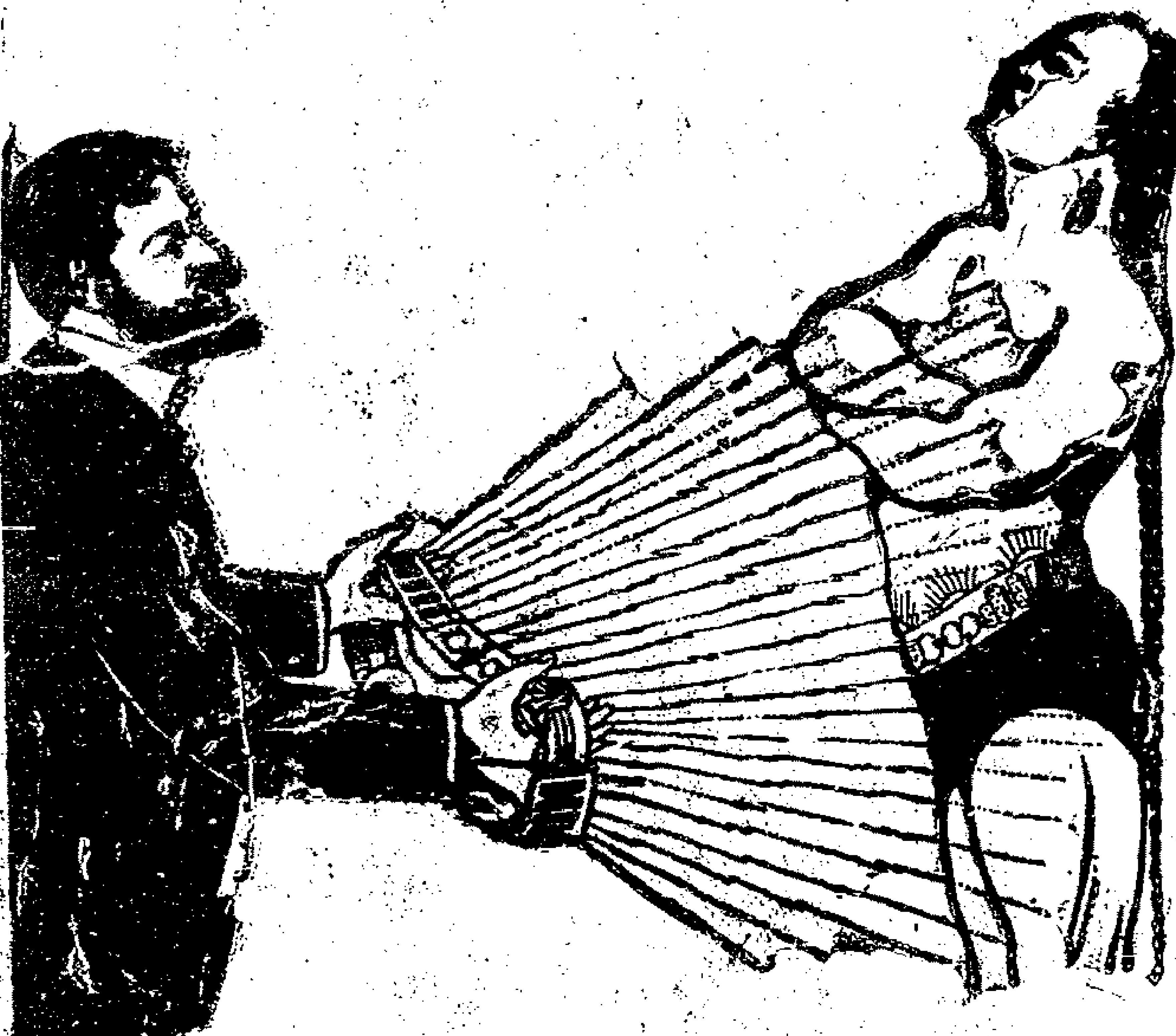

電氣之有功於治病由來已久惟前人祇用以治專門之病如牙疼頭眩手足痠痹等症未足以盡電氣之能力就爲憾事至西一千八百八十年本行主人麥克勞根乃始發明電帶一物爲普治百病之衛生要品蓋電氣之有益於衛生不能殫述去年西九月比利時國布辣西爾京城開第十一次萬國衛生大會巴黎學術詳論嘗詳載電氣之益據稱近來電氣之用愈多於公衆健康爲益甚夥云云而本行主人實見及之此是以所造之電帶專爲衛生起見其帶係用各種貴重之藥煉爲無形藏於銅片之中連綴爲帶外用絲織物裹之用時浸以藥水束於腰間創能發出電氣由命門腎俞丹田等穴輸入周身之經絡臟腑用之數日自能腦筋靈活血氣流涵步履輕健脾胃陡強酣適不可名狀故是帶出見於世界而後男婦老幼緣體弱多病前來購取者殆不下百十萬人所可畀者其人無論患生何項內症如頭眩耳鳴腰疼腹痛肝胃氣痛九種心痛自汗盜汗陽虛氣喘陰虛不寐五冷七瘋白濁遺精肢麻木手足拘攣及婦女經水不調子宮塞冷不能孕育胎前產後一切諸症俾之咎奇效如神且電氣之於入身有益無損從前中國合肥李文忠公嘗每日服電氣一瓶故是帶即無病人佩之亦可以增長精神吸烟人佩之更可戒除烟癮本國皇家因其不用服藥而能愈病實爲病家之所必需有功社會實[illegible]有超等專賣之文憑現本行之在中國者除上海一埠而外如香港北京漢口長沙杭州天津寧波均設有分行當此隆冬將屆凡氣弱多病者皆宜佩此賜顧者就近函購可也若夫價值用法本行另有細冊詳載茲不具述

上海英大馬路江西路轉角[illegible]行啓

司各脫商標廣告

案經用人魚商標爲記不論何國商人均不得仿效以僞亂眞或販賣不論何種貨物及一切藥料亦不准用人魚商標或模仿本商標而稍改形式以爲假冒影射之計亦所必究茲特佈告倘有人故蹈以上諸弊一經訪聞定必稟官究罰

再者司各脫乳白鱉魚肝油係創自英京並非美貨富商巨賈購貨時辨明本鱉魚肝油商標上之英字倫敦字樣自不致誤會也

啓者司各脫乳白鱉魚肝油創自英京旋即馳名各國久蒙官紳士商讚賞曾照英國商律在上海總領事署註冊並按中英商約在中國[illegible]

新到大印書機出售

啟者本行現由英國新到最玲瓏大鉛板印書機器一架全副俱備可印寬二十五寸長四十四寸之紙如貴商合意請至二馬路十二號三層樓面議可也

英商信記洋行主人謹啟

新到飛鷹老牌香烟

本行向辦絲茶現有新到飛鷹老牌香烟由英國名廠提選上上頭等烟葉精製督造其味清香性亦和平食之開胃寬胸能消腹中之積氣濃幽香能辟邪而解穢能清心沁肺消痰而生津涎兼消遣解悶而酒後茶餘必需之物而紙烟中之首出一指近日中之佳品世上人之多福者來添種名烟妙製久蒙各國所深許請諸公購而試之須知是言不謬也凡士商定購請臨三茅閣橋堍經理英美紙烟公司及接

臣紙烟廠謹啓

老太古告白

倫敦崙格西火險公司
柯里仁火險公司

叭喇定火險公司
雙司勞洽具火險公司

家定火險公司

啓者本行經理以上五保險公司事務現可代客保房棧房及各屋內所存衣服生財貨物等保費格外公道本行更設經理處在寧波鎮江蕪湖九江漢口宜昌蘇州杭州沙市烟台天津牛莊等處貴客欲保者請臨面議可也特此佈告

日本郵船會社

啓者本公司安徽輪船准于本　十七日即禮拜一上午十一點鐘開往長崎神戶橫濱等埠小包收到禮拜六午刻止倘蒙各客號如欲裝貨搭輪者務祈早經爲幸

日本郵船株式會社

頂受聲明

啓者上海虹口泰源順記木器號今將全盤生意頂與泰源永記爲業改立牌號吉開張凡前與泰源順記所有往來帳欵清單抵及一切首尾不情均應自向泰源順記直向登報之後與泰源永記無涉特此佈聞

泰源永記謹白

張和甫聲明

啓者余曾在虹口開設貨興京貨號前年臘月因虧本支盤交隊徐兩姊所有余虧欠親友之欵經公正人以二折理處明白現下尙有存摺在外均照前理付結限十一月望日爲止倘觀望不前逾限作廢特此佈告

新到各貨

本行新到[illegible]款頂好蜜餞水名廠雪茄烟雀巢牛奶罐頭波羅如蒙賜顧請至本賬房看樣格外克己特此佈聞

彩茂洋行告白

北發彩票

本號逐月向售廣東湖北南洋各種大票批發公道門市照市小號屢獲大彩遠近知名信購原班回件

上海老北門淀利源同利源

製造局紀事 ○蘇撫陸春帥札飭滬南製造局趕造五響新式毛瑟槍五百桿鎗子五十萬顆皮袋五百副刻已一律竣工昨日札委差遣委員朱炳勳二尹管解赴蘇○北洋練兵處日前電致製造滬局着將各廠房屋機器繪圖呈報現已一律繪就派員送往以備查攷（啟）

城東女學開第二回遊藝會 ○昨日城東女學開第二回遊藝會茲將節目錄下 校歌全體 會歌全體 博覽會（講）徐亞尊 揚子江（講）（畫）（歌）陸守民 甘純芳 帶縱開方（演）范熙璞 李素貞（講）袁世莊 慈烏詩（誦）四人 班家兄妹（講）林適 纏足（講）吳傳絢 休業式（管）十人 勾股（演）朱維瑰 檢閱旅店壁詩（講）（歌）盛見明 燕（笙）八人 菊（畫）（歌） 六人 輕氣（演）秦韻琴 何日醒（手琴）四人 養氣（演七人 女子軍（管）十八人 復權（歌）二十八人 （舞）二十八人 （舞）二十八人 （舞）二十八人 樂羣（歌）全體 （外）

滬南總工程處接辦有期 ○南市馬路工程局現定十五日將局務交卸與總工程處接辦聞正裁判官孫耳山大令副裁判官陳良玉二尹定於十六日到差前日總董已飭工匠至局打掃一切並悉工程局總辦翁子文太守因移交在卽故於昨日諭飭水巡捕頭著將水巡花名開造清摺以便屆期移交（啟）

縣尊愼重河工 ○浦東上南川三界毗連之都召浦河道自經董興挖後本縣汪大令於前日往勘以工程不甚妥善故回署後立卽飭差前往該處諭令挑河工頭覆加挑濬如再仍前擔塞定當提究（近）

房捐洋價未能遵繳納 ○本邑九月份房捐邑尊汪大令奉省憲飭照釐捐章程洋價每元作錢九百三十文出示曉諭在案詎各戶以釐捐一項每有以多報少之弊房捐不然分毫無隱以致紛紛不肯交納故聞各鋪地甲現擬公禀到縣懇請汪大令轉禀省憲核奪（啟）

上海縣案 ○沈南平控李阿銀悔婚由閘北巡局轉集原被媒證函解到縣前晚經汪大令訊詰沈供業醬園生意央媒金楊氏主沈氏爲子梓才聘定李阿銀之女爲媳言明財禮洋二百元行聘時先送四十元及金銀首飾各三件已定臘月迎娶不料李欲先取聘金小的未允李將首飾等物退交媒人竟云婚事作罷爲此控局解案庚帖呈電金楊氏呈上所還首飾與王沈氏所供略同李供家道貧寒故欲先取聘金爲女置辦衣服奩具別無他意大令以二人俱尙誠實判李當堂收回首飾沈於二十五日交洋一百元親送李處並飭出外備茶相敬免傷親誼了案○英廨拿獲竊賊王裕林並起到木鐘燭臺香爐及玳瑁鐲一盒因失主住租界以外解縣訊究王供江北人向業小工各物乃閘北泰昌火油棧竊來大令判責二百板收押候辦贓俟失主認領○二十二二十九圖塘長陳鶴樓割售無糧塘田蘆柴八月初風潮沖損塘堤抗不修築被董事禀縣訊押在案昨提朱沈鵬沈早林等質訊朱供圖董刻已病故各捆議舉小的爲董尙未禀請給諭陳鶴樓旣充塘長每歲割售蘆柴約可得錢二百餘千侵吞入己塘損不修求究沈供係地保餘語略同陳供祇在自己田內割柴此外各有業主餘詞含糊大令判候飭亭者協董暨同地保查丈有地若干分別有主無主詳細禀復察奪（近）

會訊誣控拆梢案 ○洋紗駁船戶朱海郎王妙紅卽王毛毛控錢毛毛拆梢一案訂期昨日復訊午後英繙譯寶述德君蒞廨會同關司馬升座原告朱王二人延哈華托律師被告延穆安素律師到堂先由哈律師傳訊王毛毛供本月初四日七點鐘錢向小的拆梢洋十元穆律師駁謂前次訊供王稱錢於初三日向彼拆梢約定初四在祥園付洋何以先後不符卽傳拘錢至捕房之西探詰問西探稱王之供詞前後互異但我處有眞實憑據可查係見證人應桂馨於三十一號至捕房控稱初三日錢向伊之船戶王毛毛拆梢初四付洋刻竟異供顯係虛誣穆律師曰原告供詞不實明係串同誣害應請將案註銷關司馬商之寶君以原告串人誣控准卽將案消去穆律師又謂朱王二人串同應桂馨設謀誣控刻既訊明應請反坐應得之罪且朱王等查係范高頭羽黨捕房亦欲拿辦請卽准控將朱等管押訊辦哈律師謂未有一案甫結卽請究辦斷罪之理關司馬謂 大清律例誣控之案一經訊明立卽反坐隨下堂諭著將朱海郎王毛毛應桂馨管押候拜禮二年後再訊錢毛毛交保候質（見）

英美公廨早堂案 ○濟良所女董包小姐送凌虐養媳之李竺氏至案請訊供丈夫已故養媳沈阿二去年十月過門近因失竊錫台衣服責其疏忽稍事撲責求鑒沈阿二供十三歲被姑凌虐目上尙有傷痕司馬與英繙譯官寶君核供之下判李竺氏從寬斥釋阿二留養幼女所俟傳其父到案訊奪○九齡女孩劉順興被翁朱阿良凌虐由父劉安方投控捕房粵婢張瓊仙被主人四川候補十現辦鐵路差事之李亦園酷打逃出先後由濟良所送訊瓊仙供十四歲餘詞支吾順興由父供述被虐情形司馬判順興仍送醫院養病俟傳其翁到案於下禮拜三訊奪瓊仙暫送幼女所留養○黃阿祥呑烟斃命案內之店主王三和昨晨由探解究供黃與店夥口角小的並未毆打司馬判送縣訊辦○楊樹浦十一圖鄉人周鯽桑被鄰人胡掌發胡掌寶爭奪地基威逼自縊報縣請驗已詳昨報昨晨由探劉森堂解案請示司馬略一研詰判押候傳地保胡毛林到案覆訊○沈連生姚德生在胡家宅蕭長豐烟間內口角互毆刀傷數處由探王寶生拘辦判押候傷痊再訊○沈阿福攜婦人吳蔡氏金挖耳由捕解辦判枷號兩月○鴇婦王三寶縱妓李蔡氏拉客提案訊究判罰洋二十元充公○雉妓金月仙拉客違章由捕解辦判罰洋十元○華寶庸前與族兄阿桂口角持刀戳傷阿桂之腿昨解覆訊司馬判寶榮罰洋二十元給償原告傷費並押捕房兩月○李貴根竊陸長成衣物由探解辦判押捕房十四天○劉阿祥竊某洋人坐褥談德泰向人拆梢由捕解辦判各押捕房十四天○粵人謝阿高王阿明違章賭博由捕解辦判各罰洋十元○西婦羅梳倫借見証李呂氏控傭婦胡莊氏竊五元鈔票及銀鐲等物由探解辦判押捕房七天○李阿惠至洋人轂蘭屋內圖竊拘辦判押捕房一月○馮金鏞控嚴長甫欠銀不還昨晨牌提至案以嚴曾抗傳不到先罰洋十元並押候過堂訊奪○木作頭黃法記造屋墜磚有碍行人傳案請訊判罰洋五十元充公○小工頭嚴阿弟與馬金順串竊洋東造屋所用石條三十一塊售贓於李阿海得洋十六元由探解辦判嚴押三月馬押兩月李押一月（見）

法租界公堂案 ○賭棍吳雲山卽小徽州迭經英法兩廨發辦怙惡不悛本年八月勾引韓周氏之女阿七至一品香大餐館賭博騙去金鐲二對金戒八隻一去不回日前在法馬路協泰烟館爲韓周氏拏獲扭訴捕房昨日該氏母女投案伸訴吳供與氏之姘夫金某認識邀至泰安棧賭博將金飾作抵迨後在工程局涉訟物已

交還陳大令以情節支離商之蘇緇譯着押候查明復核○周連生稟在新租界開義源南貨店雇葉如峯爲執事葉世清爲店夥不料糾同學徒趙金雲將貨物銀洋竊出留對門湯姓家賭博查少洋一百二十三元貨物甚多葉如峯現已逃逸今將葉世清趙金雲扭案請訊大令判一併管押飭原告補詞核辦○郭中路控顧張氏王金姐誘拐六齡男孩金富賣與廣維生烟膏店羅錫堂因牽涉王金姐姘夫藍堂林及婦人劉吳氏大令飭探補提到案昨日傳同原告覆訊顧張氏王金姐互相推諉劉吳氏矢口不承大令飭一并押候嚴追○龔阿新控王根榮串同龔阿妙盜𦶜駁船奉訊押候補提質船之殷順興再核在案昨日包探將殷妻劉氏拘案請訊氏供丈夫出外未歸前由王根榮等作中買得駁船一艘値洋二百八十元尙少一百元未付此船現在崇明大約三五日即可回滬大令判交保限五日內將船交案復核○裕和東報關行主唐寶山因虧欠各船戶駁洋延律師將原告陸永生扭控英廨管押陸兄阿周仍投法廨求追大令著保交案因唐另案被控避匿不到將伊子順寶送案押追迄今未結昨日大令飭傳陸延生到案著交妥保速將唐寶山交案澈訊（居）

美租界捕房事 ○前日傍晚有小車夫載衣被箱籃等物投捕房報稱由客雇載今已走失呈請暨下待領捕頭准之○陳阿成等三人前晚在天潼路探花樓飲酒與値堂人算帳啓釁擊碎碗盞雜物由捕拘入捕房捕頭著陳罰洋二元了事○張阿二顧阿招因事由西華德路互扭至捕房聲訴捕頭以事屬細微斥出不准○陳王氏投捕房報稱住蓬路德榮里生女阿招向在絲廠工作放工時中途被徐阿明搶去當即雇人找回恐徐復搶請爲查究捕頭當飭劉包探前往查辦（古）

皖省官報 ○九月十三日委辦東門渡釐卡直隸州白會焯詳調署懷寧縣陸士奎古下衛會同桐城縣督查勘禮堤候補知府丁翰年知奉委兼辦蠶桑局提調章知奉委兼辦營務處提調知縣沈劍群赴壽州提案 十四日望江縣李光華到省盧州判代鳳韶知奉憲委加札稽下核對差典史孫際唐知奉憲委加札監印差巡檢王詠堂到由淮北牙釐局解餉來

欲印五彩地圖銀錢票月份牌及相銅版者鑒

垂鑒 本館現從日本東京聘到精徵五彩石印照相銅版工師十餘人製出各件極蒙大雅嘉許 各省官商如有欲做上上各件者務請 光臨無不價廉物美以副雅意伏乞 上海商務印書館謹啓 乙二□□

商務書館華英音韻字典集成

其集字治語十餘萬言注以華音標其國法附圖千餘未載他國俗語解義減筆字解記號彙譯中西地名表全書一千九百十四葉鴻博精審經嚴先生許爲獨出冠時之作洋裝革皮面每部一大冊價洋七元五角

商務書館英字典 至書四萬字訓詞淵雅譯詳明並選譯成語末附減筆字解各種記號每部一冊洋裝金字布面洋紙價洋一元二角五分

上海商務印書館○漢口○廣州商務印書分館同啓 乙一□□

奏辦浙江協濟彩票

新章加額增彩 頭彩三萬元准期十一月十五日開彩

每全張三大元

□憑發單實足兌洋今售第四十七會票增設二萬五千張每張改爲六則全張售洋三元分條五角派彩八成有奇中額北計二千四百八十二張之多計洋一元可得彩洋一萬元實正一律萬利規利彩票中最易得彩之票此准期十一月十五日仍在總公司當衆開彩剔票按月初五二十開彩務請官紳士商屆期光臨是幸

本公司自奉浙撫憲奏准開辦以來通銷各埠一律至公第四十六會票已於十月十二日當衆開彩

浙省協濟公司謹啓 乙□□

上海三馬路西市 中法老藥房發行 艾羅醫生補腦汁傳單

補腦汁淺近易曉說

每大瓶二元每打廿元小瓶一元二角半每打十二元 我這樣補腦汁 不是別的方藥 可以提得上的 諸君不相信 我說幾樣好處 給大家聽聽 第一樣是老年人 血氣衰了 腦筋便要枯縮了 有了我這個補腦汁吃了 腦筋便不枯縮 自然養好了氣血 腦筋充滿了 記心也好 又無各樣的毛病 吃了我這個補腦汁 眞是長生不老 第二樣是中年人 勞精神 用苦力 都是從腦汁上發出來的 把個腦筋弄壞 自然會生出百樣勞傷病了 有了我這個補腦汁吃了 便能增長精神 充實氣力 免得生癆病 又可免得風寒小病 這不是一件大好事麼 第三樣是幼年人 要用腦筋 求學問 學技藝 起早貪夜 煞是苦惱 有我這個補腦汁吃了 不但可以助補元精 而且能殺長益神智 譬如有了十分聰明 便可增到二十分 這個藥眞是中國人說的太上老君的仙丹 王母娘娘的蟠桃 還沒有這樣靈法呢 第四樣是婦女 婦女的身體 全靠精血 精血的根蒂 都從腦筋裏發出來的 所以婦女有經水的大病 和那白帶白淫等病症 沒有一個不是頭昏顛倒的 這就是腦筋衰的原故 有了我這個補腦汁吃了 自然補腦子 腦子便好了 這些毛病 自然沒有」 這些毛病沒有 自然身子強健 便可以生男育女了 中國的女人有了病 便只求神拜佛 不知吃藥求方 於今有了我這個補腦汁吃了 也比求神拜佛 要高到萬分 諸君不相信 買了回去 男男女女吃了 一家健康之外 明年還要生個結實的小娃娃呢 眞是可喜可賀 艾羅醫生演說

艾羅補腦汁功用錄

腦爲一身之主其腦氣筋纏繞遍身四肢百體臟腑內外無處不到故全體聽腦之驅使無不如意推而言之眼無腦氣筋則不能視耳無腦氣筋則不能聽鼻無腦氣筋則不分香臭舌無腦氣筋則不知甘苦遍身手足之能知痛癢冷熱軟硬澀滑及能記古今萬事者無非腦之靈也夫人之腦愈重則聰明絕倫如腦髓輕者必庸愚之輩也若腦氣無力則必多諸病腦氣足則百病不生全體強壯矣本醫生研究補腦一法已經多年製成此汁百試百驗誠非尋常補劑可比爰將主治病症略錄

一治腦血不足夫腦雖主使百體還須賴血多以養之心思過度焦勞憂怒者能傷腦損血若腦血少精神筋力自然疲矣 一治頭部腦氣不足常患頭昏頭疼及偏正頭風 一治眼部腦氣筋不足致患瞳人大小內障昏花迎風流淚綠水瞳人瞳人反背等症 一治牙牀腦氣筋不足齒牙常痛咽嚼無力 一治面部腦氣筋不足致患口眼歪斜 一治耳內腦氣筋不足則耳竅閉塞耳鳴耳聾 一治脊髓內腦氣筋不足常患腰脊疼痛腰酸腰軟 一治婦女子宮內之腦氣筋不安赤白帶下經期遲速不準或痛經閉經及腦筋無力運動終身不育等恙 一治男子陽莖內之腦氣筋不足則不能振舉故有陽痿精寒精滑之患 一治肺內腦氣筋不足蓋肺主呼吸若肺內腦氣無力則呼吸不順有咳嗽氣急氣促之患 一治胃中腦氣筋無力蓋胃主消化全仗腦氣筋舒縮運動以勻轉食物而生津液若腦氣無力則消化遲緩而胃病生矣常服此汁腦力增足雖醉飽偃臥亦能使之消化無阻滯之虞永遠保無胃患 一治四肢腦氣筋不足致手足麻木不靈運動無力及半身不遂中風中痰癱瘓麻木豬羊癲瘋思慮傷神癲狂痴呆等症因其源皆出於腦也 一治素有烟癮之人夫鴉片入口即能環行遍身無絡不到凡氣筋大小四十對處處受其剋制故有面黃肌瘦形容枯槁陽事不興精神日疲之患惟此汁服下則無經不達無筋不補大有返本還原之功好嗜烟者誠不可不服也

艾羅生謹白 乙□□

橫濱正金銀行上海分行新行鈔票洋圓

本行創自橫濱一千八百八十年資本金洋一千四百萬元公積金洋一千三百二十二萬元分設各國名都大邑廣有通交中國上海天津牛莊北京分設亦已年久今在上海分行新行通用自一元五元十元之鈔票洋圓奉准 本國政府允行始于中歷十一月初二日起以便行旅經商之一助其外各埠事務銀行應有一切交易無不克己招接存款更爲靈便久蒙中國 達官□□易於通銷支取交相稱贊本行格外精心研究以便接應 惠顧現由總行刊到

新式存單以及相與往來支解簿佚

均用華文專備中國仕商樂取便捷以□□頭臨者之用爲特布啓仰祈 俯鑒如欲存款在橫濱總行者半年期息五厘長年期息六厘如存款期滿在橫濱支取金洋上海取銀亦可如在橫濱存取換算則以日本金銀交付屆時註明定價如上海則以元銀價交付庶幾市面仙漲上落於 貴客毫無耗損以昭平允如欲存在上海分行者長年期息五厘半年期息四厘半三個月三厘半擇期往來二厘半以到交原同文之來□云爾其餘悉照押匯電匯承接周到有美悉臻 如蒙 惠臨請至本埠分行面訂可也

經理人長峰郎謹白 乙□□

商務類誌

查倉單 十月十四日

行名	存銀	存洋	拆出銀數
麥加利	一萬	六十八萬	八十五萬
匯豐	一百七十五萬	四百五十三萬	六十三萬
正金	七萬	二十六萬	六十五萬
德華	七十二萬	十四萬	八十三萬
道勝	四十七萬	六萬	
通商	一萬	十五萬	二百零七萬
東方	八萬	五萬	百四十一萬
花旗	四萬	一萬	七十七萬
華比	一萬	五萬	三十二萬
和蘭	二萬	二萬	九萬
道庫			
街底	二十萬	六十萬	

共存銀三百三十八萬洋六百五十十五萬拆出七百六十二萬

銀行進出欵 十月十四日

麥加利 金押 十一萬
匯豐 金押 八萬
又 存大條一千一百六十三條
道勝 進洋 五萬
匯豐 進香港匯票 二萬五千
又 出東洋金洋 十萬
又 出洋 十萬
鎮江 來洋 五萬
四川 來洋 五萬
牛莊天津 去銀 十五萬

滙票 十月十四日老沙遜洋行報

上海匯至倫敦
銀行電匯 二先令九辨士七五
銀行即期 二先令九辨士八一二五
銀行六十日期 二先令九辨士九三七五
銀行四月期 二先令十辨士一二五
商匯四月期 二先令十辨士四三七五
商匯六月期 二先令十辨士六二五
大條銀 廿九辨七

上海匯至法國
銀行電匯 三佛郎五十三分半
商匯四月期 三佛郎六十分
商匯六月期 三佛郎六十二分

上海匯至德國
銀行電匯 二馬克八十七分半
商匯四月期 二馬克九十四分半

上海匯至紐約
銀行電匯 六十八個半
商匯四月期 七十個半

上海匯至印度
銀行電匯 二百零九個七五
銀行即期 二百拾個二五

上海匯至香港
銀行電匯 七錢一分八七五
商匯十日期 七錢一分三七五

上海匯至日本
銀行電匯 七錢二分二五
商匯十日期 七錢一分

金銀錢洋 十月十四日

標金現貨 三百四十五兩五錢
遠期標金 三百四十四兩七錢五
足赤 三百五十兩零五錢
沙赤 三百五十二兩七錢五
新匯劃收市 七錢三分四釐七五
本洋 九錢六分
小洋 七錢零一釐五
銀拆 二錢四分
龍洋找頭 七錢二分二釐
錢找頭 九百文
銅元 一百四十千文
市錢 一百三十二千文
衣牌 一千零六十文

洋紗 十月十四日

昨日各項洋紗客帮均無交易惟本埠洋行售與洋紗號者畧有交易餘祗門莊零星別無大宗銷路今將有市各紗價目抄錄如後 ○本廠紗 十六支紅團龍八十九兩七錢五 十六支藍龍八十八兩五錢 十六支鐵錨八十八兩二錢五 十六支丹鳳八十八兩 十四支雲龍八十七兩五錢 十四支鐵錨八十七兩 十四支老雙虎八十七兩七錢五 十四支八錨八十六兩七錢五 ○東洋紗 十六支藍魚九十五兩二錢五 十六支福島九十五兩 十六支立馬九十五兩五錢 十六支三馬九十四兩七錢五 十六支伏龍九十四兩二錢五 十六支鼓運九十五兩二錢五 十六支三馬九十四兩五錢 十六支花蝶九十五兩二錢五 十四支三多八十九兩二錢五 十四支伏龍八十九兩七錢五 十四支花蝶八十九兩七錢五 十四支立馬八十九兩七錢五 ○印度紗 廿支鷄鹿九十一兩七錢五 廿支老中國八九拾二兩 廿支金象九十一兩五錢 廿支金洋熊九十二兩二錢五 廿支粉紅天官九十兩零二錢五 廿支四同人九十一兩五錢 廿支紅人頭九十一兩五錢 廿支粉紅天主堂九十二兩七錢五 廿支八[illegible]九十三兩二錢五 廿支綠雙官九十一兩七錢五 十支小白龍七十三兩二錢五 十支天主堂七十三兩 十支教子圖七十二兩七錢五 十支天官送子七十三兩五錢 十支夫婦圖七十三兩 十支雙同人七十二兩二錢五 十支地理圖七十二兩五錢 十支雙旗七十三兩 ○三品紗 西十一月份一百三十三元九角 十二月份一百三十二元九角 正月份一百三十二元九角

棉花 十月十四日

通州花每担十八兩六錢 火機花十七兩四錢 餘姚花十六兩七錢 太倉花十八兩 四牌子花十七兩二錢 漢口花十六兩二錢 漢口雜牌花十五兩 九江花十五兩六錢 雜牌花十六兩六錢

米 十月十四日

常白元米每石四元八角 常白破碎米四元四角 錫白破碎米四元四角 常白新米四元六角 錫白陳米四元五角 常白陳米四元五角 蘇同白陳米四元四角 蘇白新米四元四角 松江白新米四元六角 角里破碎米四元三角 角里白陳米四元四角 泗涇白新米四元四角

麥 十月拾四日

高小麥四元三角

油 十月十四日

豬牛荳油八兩一錢半 [illegible]油十三兩三錢 膠州荳油六兩五錢 [illegible]倉生油六兩五錢

煤油 十月十四日

現貨一兩八錢四分 月底期一兩八錢四分 十一月期一兩八錢六分 [illegible]一兩八錢一分 [illegible]貳點二兩一錢五分

郵政 十五日收信時刻清單

寄往各埠	輪船名	收信時刻
周浦	航船	上午十一點
新場奉賢	航船	上午九點半
崇明堡鎮	小火輪	上午八點半
黃渡	小火輪	上午九點鐘
羅店劉行白鶴港	小火輪	挨日寄遞
嘉定南翔安定		
青浦	小火輪	上午十點鐘
大場羅店	郵差	上午十一點
瀏河洋橋		
南潯湖州	小火輪	又
江灣吳淞	火車	上午十一點 下午三點半
羅寶山		
七寶泗涇	航船	上午十一點半
南匯川沙大團	航船	下午三點鐘
無錫	小火輪	下午三點鐘
松江亭林	航船	下午三點鐘
泖涇南橋		
張堰楓涇	又	又
練塘莊家涇		
蘇州杭州嘉興	小火輪	下午四點鐘
塘棲莫干山		
膠州	德生	上午九點半
香港	公司	下午四點半
廣東	又	又
汕頭	由陸	晚九點
香港	[illegible]	又
廣東	[illegible]	又
香港	[illegible]	又
廣東	又	又
塘沽	新銘	又
天津	又	又
北京	又	又
烟台	阜生	又
牛莊	又	又
牛莊	漳州	又
廈門	保定 張家口	又
福州	甘露味	又
羅星塔	又	又
三都澳	又	又

本局逐日所登收信時刻傳單近日冗長不便排印爰擬刪繁就簡將每日限定各口郵件收信時刻專開一單登明本日報章嗣後一槪拆去不復再登此啓

獨乃少壯游惰者不無溷跡其間與其徒講博濟之仁施不如並求考工之實業若就本有之廠基收養窮民分科習藝誠如該御史所稱因而非創簡而易行一轉移間官款不至虛糜窮黎漸有生路均擬照准所請應懇敕下順天府尹查取五城教養局章程體察情形妥定成規提速興辦至于常年經費應視規模之廣狹定用款之多寡查普濟堂功德林兩處每年應領崇文門稅務津貼銀二千兩又于戶部年發恩賞普濟窮黎銀一萬兩內酌量撥用外如尙須接濟銀兩再由該衙門備荒經費項下動支此舉興賑撫事同一律請准作正報銷至應領米石或有不敷併由該府尹通盤核實應添領若干奏明辦理誠以京師地面遼闊無業游民所在多有若先將該兩處改辦教養局籌款易而收效多于矜憫之中實寓化導之意順天府所管尙有朝陽門安定門西直門三處粥廠應如何改設之處統由該府尹實爲籌辦徐圖擴充以仰副聖主子惠元元有加無已之至意所有議覆緣由謹恭摺具陳伏乞皇太后皇上聖鑒再此摺係商部主稿會同戶部辦理合併陳明謹奏奉旨依議欽此

宮門抄

五月十六日兵部太僕寺鑲白旗值日提督衙門引見五十二名火器營十八名兵部奏派查齋之大臣派出兜欽溥侗常山恒順善豫全福善旗松鶴召見軍機范廣衙

戶部奏爲遵旨議奏事摺

戶部謹奏爲遵旨議奏事綏遠城將軍貽穀等奏蒙旗自種罌粟向不納稅奸民冒混擬援照山西土捐辦法一律徵收一摺光緒三十一年三月初九日奉硃批戶部議奏欽此欽遵由內閣抄出到部查原奏內稱洋藥流毒中國晉民沾染最深故栽種土藥無地無之歷任疆臣定以重徵爲嚴禁之法其有民租蒙地種罌粟者亦按民地納稅獨土默特蒙人自種洋烟地方官向不過問土默特本產烟之地蒙種居十之二三民種居十之七八一經官查蒙人輒挺出冒認抗稅免徵互爲狼狽不能不亟思整頓仿照山西查敵之法行土藥就地之捐使蒙地民烟與漢民一體納稅卽綏遠左衙旗人有前項情弊亦應一律辦理惟此項土捐出自蒙地若試辦有成效自應歸土默特練兵興學之需等語臣等伏查鴉片流毒最廣民間始而吸食繼而種植雖嚴刑峻法不足以過其流於是內外臣工始有以爭爲禁之議光緒十七年六月間總理衙門會同臣部核議各直省徵收土藥稅厘數目均就各省原擬辦法酌加厘定奏准通行遵辦在案土默特係屬蒙部附近晉邊使其不失蒙旗舊俗惟以耕牧謀生朝廷原不利其租稅今既釐種罌粟自應仿照山西土捐之法一律辦理豈容自同化外抗阻稅捐臣等悉心商酌該將軍等所奏各節係爲裕課綏邊挽回痼習起見應請准如所奏辦理惟開辦之初應以查畝爲扼要之法畝數既確則已種者無所容其欺朦未種者可以嚴定限制方與以徵爲禁之意隱相符合至此項土捐將來收有確數仍應切實奏報聽候撥用所請留歸土默特練兵興學之處俟收數報部之後再行核辦相應請旨飭下綏遠城將軍等卽將試辦一切章程並開徵日期先行專摺奏報嗣後仍按照山西省定章每屆一年將徵收土藥稅捐數目奏報一次並造具逐日徵收細數清册送部查核以防弊混所有臣等遵議緣由理合恭摺具陳伏乞皇太后皇上聖鑒訓示遵行謹奏請旨奉旨依議欽此

蘇撫陸奏爲懇恩俯准將蘇省應解練兵經費展緩至本年九月爲始按批分解片

陸元鼎片再據江蘇新廠銅元局詳稱上年九月間前署撫端方奏請添設銅元新廠建造房屋購買機器聲明截止本年四月底卽可一律齊備儘力鼓鑄每年所得盈餘認定六十萬兩撥作練兵處常年經費自本年五月爲始按數批解等因奏明在案茲查局中廠屋自光緒三十一年十一月包商承造迄今數月局所住屋雖已落成而廠房僅止及半究其遲緩之由既以春雨連綿經旬累月停工作輟又因外洋所寄圖樣先後不符經洋機器匠商改數次致烘片廠尙未開工印花廠甫經建造現雖督飭嚴催總須六月始能告竣至機器一項去年所立合同係訂明本年五月內交齊現在運到者僅止一半約計交齊後全廠裝配尙需時日詢據洋機器匠云至速亦在九月是無論如何趕辦必至本年九月間方能開工鼓鑄自應以何時開辦何時始有盈餘何時乃能提撥所有原奏自本年五月起應解練兵經費委實無從措撥應請展緩至本年九月爲始按數批解詳請奏咨前來臣伏查練兵經費爲目前急需迭奉諭旨嚴催自應欽遵辦理惟是現在銅元新廠五月內未能開鑄經臣親詣局所履勘工程督飭嚴催然估工計時終非九月間不能開辦目前實無盈餘之可提惟有仰懇天恩俯准將蘇省應解練兵經費展緩至本年九月爲始按批分解不敢貽誤要需除咨部查照外理合附片具陳伏乞聖鑒謹奏奉硃批練兵處戶部知道欽此

宮門抄

五月十七日刑部都察院大理寺鑲紅旗值日吏部引見八十名琦侯因伊廷謝賞廕生恩倫貝子請假十日釗公續假十五日召見軍機

刑部奏爲核議具奏摺

刑部謹奏爲核議具奏仰祈聖鑒事前准政務處咨前兩江總督劉坤一湖廣總督張之洞會奏變法第二摺恤刑獄一條與現在修改刑律足資考證摘錄原奏咨行前來查原奏恤刑獄酌擬九條除教工藝等條前經臣部另行奏准通行省刑責等條業由修訂法律大臣核議具奏外其恤相驗一條經修訂法律大臣議由臣部奏明辦理查閱該督等原奏內稱凡有命案應相驗者驗屍綱敝官吏夫馬之費甚多均取之被告家不足則派之族鄰小村單戶派之一半里外之遠鄰間有恤民之吏自備夫馬帳棚嚴禁差役科派然亦不過百之一二終無禁絕之法查四川有三費局由紳民糧戶捐辦一爲招解費一爲相驗費一爲夫馬費民甚便之行之已三十此事似宜令各州縣就地籌款務以辦成爲度仍責州縣輕騎簡從不准縱擾違者嚴參等語臣等查例載凡人命呈報到官該地方印官立卽親往相驗止許隨帶仵作一名刑書一名皂隸二名一切夫馬飯食俱自行備用並嚴禁書役人等不許需索分文如該地方印官不行自備夫馬取之地方者照因公科歛律議處書役需索者照例計贓分別治罪等語定例本極周密是以臣部歷年以來遇有內城及香山等處各營房旗人命案飭令當月司滿漢司員帶領仵作皂隸前往相驗每名酌給飯食京錢數千銀